

Приложение № 2  
УТВЕРЖДЕНО  
постановлением администрации  
Волховского муниципального района  
Ленинградской области  
от «\_\_\_» января 2025 г. №\_\_\_

**ОПИСАНИЕ МЕСТОПОЛОЖЕНИЯ ГРАНИЦ**

Публичный сервитут в целях складирования строительных и иных материалов, возведения некапитальных строений, сооружений (включая ограждения, бытовки, навесы) и (или) размещения строительной техники, которые необходимы для обеспечения строительства линейного объекта системы газоснабжения и его неотъемлемых технологических частей: «Межпоселковый газопровод до д. Сторожно Волховского района Ленинградской области»  
(наименование объекта, местоположение границ которого описано (далее - объект))

Раздел 1

Сведения об объекте		
№ п/п	Характеристики объекта	Описание характеристик
1	2	3
1	Местоположение объекта	Ленинградская область, Волховский район
2	Площадь объекта +/- величина погрешности определения площади (Р+/- Дельта Р)	146301 кв.м ± 133.87 кв.м
3	Иные характеристики объекта	Публичный сервитут в отношении земель и земельных участков устанавливается в целях складирования строительных и иных материалов, возведения некапитальных строений, сооружений (включая ограждения, бытовки, навесы) и (или) размещения строительной техники, которые необходимы для обеспечения строительства линейного объекта системы газоснабжения и его неотъемлемых технологических частей: «Межпоселковый газопровод до д. Сторожно Волховского района Ленинградской области», сроком на 49 лет, в пользу ООО «Газпром газификация» (ИНН – 7813655197, ОГРН – 1217800107744, юридический адрес и фактический адрес: 194044, г. Санкт-Петербург, вн. тер. г. Муниципальный округ Сампсониевское, пр-кт Большой Сампсониевский, д. 60, литера А, телефон 8 (812) 613-33-00, электронная почта info@eoggazprom.ru).

## Раздел 2

Сведения о местоположении границ объекта					
1. Система координат <u>МСК-47, зона 2</u>					
2. Сведения о характерных точках границ объекта					
Обозначение характерных точек границ	Координаты, м		Метод определения координат характерной точки	Средняя квадратическая погрешность положения характерной точки (M <sub>t</sub> ), м	Описание обозначения точки на местности (при наличии)
	X	Y			
1	2	3	4	5	6
Зона1(1)	–	–	–	–	–
1	502259.17	2342034.85	Аналитический метод	0.10	–
2	502269.75	2342042.15	Аналитический метод	0.10	–
3	502290.29	2342040.26	Аналитический метод	0.10	–
4	502338.25	2342048.13	Аналитический метод	0.10	–
5	502308.77	2342078.41	Аналитический метод	0.10	–
6	502345.58	2342107.07	Аналитический метод	0.10	–
7	502343.12	2342108.54	Аналитический метод	0.10	–
8	502336.68	2342113.43	Аналитический метод	0.10	–
9	502326.37	2342122.99	Аналитический метод	0.10	–
10	502320.44	2342129.79	Аналитический метод	0.10	–
11	502311.55	2342125.33	Аналитический метод	0.10	–
12	502310.16	2342126.77	Аналитический метод	0.10	–
13	502239.27	2342091.28	Аналитический метод	0.10	–
14	502259.48	2342071.06	Аналитический метод	0.10	–
15	502251.84	2342056.13	Аналитический метод	0.10	–
16	502246.16	2342045.01	Аналитический метод	0.10	–
1	502259.17	2342034.85	Аналитический метод	0.10	–
Зона1(2)	–	–	–	–	–
17	502327.95	2342128.93	Аналитический метод	0.10	–
18	502330.92	2342131.83	Аналитический метод	0.10	–
19	502325.51	2342137.64	Аналитический метод	0.10	–
20	502324.64	2342145.15	Аналитический метод	0.10	–
21	502328.08	2342151.87	Аналитический метод	0.10	–
22	502338.37	2342161.99	Аналитический метод	0.10	–
23	502337.12	2342163.35	Аналитический метод	0.10	–
24	502321.37	2342147.98	Аналитический метод	0.10	–
25	502303.90	2342165.85	Аналитический метод	0.10	–
26	502304.70	2342166.63	Аналитический метод	0.10	–
27	502301.87	2342170.06	Аналитический метод	0.10	–
28	502294.93	2342178.77	Аналитический метод	0.10	–
29	502289.60	2342182.65	Аналитический метод	0.10	–
30	502287.55	2342180.70	Аналитический метод	0.10	–
31	502304.19	2342159.41	Аналитический метод	0.10	–
32	502322.04	2342133.82	Аналитический метод	0.10	–
17	502327.95	2342128.93	Аналитический метод	0.10	–
Зона1(3)	–	–	–	–	–
33	502338.86	2342173.48	Аналитический метод	0.10	–
34	502347.24	2342181.92	Аналитический метод	0.10	–
35	502353.83	2342184.33	Аналитический метод	0.10	–
36	502358.58	2342190.19	Аналитический метод	0.10	–
37	502359.06	2342199.16	Аналитический метод	0.10	–
38	502352.55	2342210.52	Аналитический метод	0.10	–
39	502344.14	2342215.69	Аналитический метод	0.10	–
40	502058.85	2342478.75	Аналитический метод	0.10	–
41	502055.29	2342488.16	Аналитический метод	0.10	–
42	502043.35	2342499.16	Аналитический метод	0.10	–
43	502033.68	2342501.96	Аналитический метод	0.10	–
44	501798.65	2342718.68	Аналитический метод	0.10	–
45	501756.47	2342790.19	Аналитический метод	0.10	–
46	501697.52	2342852.08	Аналитический метод	0.10	–

47	501692.35	2342860.53	Аналитический метод	0.10	–
48	501709.94	2342871.20	Аналитический метод	0.10	–
49	501694.28	2342896.80	Аналитический метод	0.10	–
50	501661.55	2342876.76	Аналитический метод	0.10	–
51	501665.14	2342871.40	Аналитический метод	0.10	–
52	501665.79	2342871.80	Аналитический метод	0.10	–
53	501665.25	2342872.67	Аналитический метод	0.10	–
54	501666.41	2342873.38	Аналитический метод	0.10	–
55	501676.15	2342879.34	Аналитический метод	0.10	–
56	501694.33	2342849.63	Аналитический метод	0.10	–
57	501753.26	2342787.76	Аналитический метод	0.10	–
58	501778.09	2342745.66	Аналитический метод	0.10	–
59	501795.50	2342716.14	Аналитический метод	0.10	–
60	502347.74	2342206.92	Аналитический метод	0.10	–
61	502353.66	2342194.06	Аналитический метод	0.10	–
62	502336.07	2342176.34	Аналитический метод	0.10	–
33	502338.86	2342173.48	Аналитический метод	0.10	–
Зона(4)	–	–	–	–	–
63	502331.87	2342180.64	Аналитический метод	0.10	–
64	502333.42	2342182.20	Аналитический метод	0.10	–
65	502334.13	2342181.50	Аналитический метод	0.10	–
66	502340.02	2342187.42	Аналитический метод	0.10	–
67	502339.31	2342188.12	Аналитический метод	0.10	–
68	502346.45	2342195.31	Аналитический метод	0.10	–
69	502342.82	2342203.30	Аналитический метод	0.10	–
70	501790.79	2342712.33	Аналитический метод	0.10	–
71	501773.36	2342741.87	Аналитический метод	0.10	–
72	501748.44	2342784.12	Аналитический метод	0.10	–
73	501689.54	2342845.95	Аналитический метод	0.10	–
74	501674.16	2342871.09	Аналитический метод	0.10	–
75	501669.54	2342868.26	Аналитический метод	0.10	–
76	501668.50	2342867.63	Аналитический метод	0.10	–
77	501667.99	2342868.46	Аналитический метод	0.10	–
78	501667.37	2342868.08	Аналитический метод	0.10	–
79	501672.12	2342861.00	Аналитический метод	0.10	–
80	501681.58	2342846.92	Аналитический метод	0.10	–
81	501685.31	2342849.10	Аналитический метод	0.10	–
82	501688.52	2342844.13	Аналитический метод	0.10	–
83	501746.83	2342782.91	Аналитический метод	0.10	–
84	501789.21	2342711.06	Аналитический метод	0.10	–
85	502341.17	2342202.10	Аналитический метод	0.10	–
86	502344.08	2342195.76	Аналитический метод	0.10	–
87	502330.47	2342182.07	Аналитический метод	0.10	–
63	502331.87	2342180.64	Аналитический метод	0.10	–
Зона(5)	–	–	–	–	–
88	501623.83	2342839.13	Аналитический метод	0.10	–
89	501637.28	2342847.36	Аналитический метод	0.10	–
90	501642.74	2342845.42	Аналитический метод	0.10	–
91	501658.26	2342854.82	Аналитический метод	0.10	–
92	501654.69	2342860.34	Аналитический метод	0.10	–
93	501653.06	2342859.34	Аналитический метод	0.10	–
94	501653.58	2342858.49	Аналитический метод	0.10	–
95	501641.17	2342850.90	Аналитический метод	0.10	–
96	500961.70	2343477.27	Аналитический метод	0.10	–
97	500957.57	2343493.15	Аналитический метод	0.10	–
98	500957.14	2343493.05	Аналитический метод	0.10	–
99	500952.35	2343491.63	Аналитический метод	0.10	–
100	500955.68	2343478.75	Аналитический метод	0.10	–
101	500964.46	2343470.61	Аналитический метод	0.10	–
102	500967.90	2343457.20	Аналитический метод	0.10	–
103	500977.76	2343459.75	Аналитический метод	0.10	–
104	501625.25	2342862.85	Аналитический метод	0.10	–
105	501613.66	2342855.76	Аналитический метод	0.10	–
88	501623.83	2342839.13	Аналитический метод	0.10	–
Зона(6)	–	–	–	–	–
106	501641.90	2342858.38	Аналитический метод	0.10	–
107	501650.45	2342863.61	Аналитический метод	0.10	–

108	501650.97	2342862.75	Аналитический метод	0.10	–
109	501652.52	2342863.70	Аналитический метод	0.10	–
110	501652.00	2342864.50	Аналитический метод	0.10	–
111	501648.16	2342870.38	Аналитический метод	0.10	–
112	501642.16	2342877.89	Аналитический метод	0.10	–
113	501632.84	2342872.18	Аналитический метод	0.10	–
114	501318.45	2343162.01	Аналитический метод	0.10	–
115	501314.88	2343171.42	Аналитический метод	0.10	–
116	501302.94	2343182.42	Аналитический метод	0.10	–
117	501293.27	2343185.21	Аналитический метод	0.10	–
118	500987.63	2343466.97	Аналитический метод	0.10	–
119	500979.67	2343497.82	Аналитический метод	0.10	–
120	500973.84	2343496.61	Аналитический метод	0.10	–
121	500966.71	2343495.12	Аналитический метод	0.10	–
122	500963.44	2343494.42	Аналитический метод	0.10	–
123	500967.07	2343480.49	Аналитический метод	0.10	–
106	501641.90	2342858.38	Аналитический метод	0.10	–
Зона(7)	–	–	–	–	–
124	500959.70	2343508.94	Аналитический метод	0.10	–
125	500965.07	2343509.95	Аналитический метод	0.10	–
126	500964.42	2343512.54	Аналитический метод	0.10	–
127	500955.70	2343547.46	Аналитический метод	0.10	–
128	500926.60	2343540.19	Аналитический метод	0.10	–
129	500931.97	2343518.67	Аналитический метод	0.10	–
130	500604.40	2343821.10	Аналитический метод	0.10	–
131	500600.84	2343830.51	Аналитический метод	0.10	–
132	500588.91	2343841.52	Аналитический метод	0.10	–
133	500579.24	2343844.32	Аналитический метод	0.10	–
134	500425.45	2343986.31	Аналитический метод	0.10	–
135	500191.18	2344202.25	Аналитический метод	0.10	–
136	500187.62	2344211.65	Аналитический метод	0.10	–
137	500175.68	2344222.66	Аналитический метод	0.10	–
138	500166.01	2344225.45	Аналитический метод	0.10	–
139	499955.12	2344419.82	Аналитический метод	0.10	–
140	499959.69	2344444.08	Аналитический метод	0.10	–
141	499956.08	2344447.41	Аналитический метод	0.10	–
142	499932.27	2344440.89	Аналитический метод	0.10	–
143	499749.28	2344609.56	Аналитический метод	0.10	–
144	499745.46	2344619.27	Аналитический метод	0.10	–
145	499733.53	2344630.28	Аналитический метод	0.10	–
146	499723.52	2344633.30	Аналитический метод	0.10	–
147	499688.75	2344665.35	Аналитический метод	0.10	–
148	499511.26	2344830.87	Аналитический метод	0.10	–
149	499498.22	2344847.18	Аналитический метод	0.10	–
150	499487.93	2344852.63	Аналитический метод	0.10	–
151	499309.59	2345018.94	Аналитический метод	0.10	–
152	499306.07	2345028.37	Аналитический метод	0.10	–
153	499294.20	2345039.44	Аналитический метод	0.10	–
154	499284.55	2345042.29	Аналитический метод	0.10	–
155	499265.48	2345060.07	Аналитический метод	0.10	–
156	498983.69	2345321.62	Аналитический метод	0.10	–
157	498976.71	2345330.84	Аналитический метод	0.10	–
158	498907.09	2345395.46	Аналитический метод	0.10	–
159	498904.37	2345397.67	Аналитический метод	0.10	–
160	498901.16	2345399.06	Аналитический метод	0.10	–
161	498897.34	2345399.66	Аналитический метод	0.10	–
162	498886.27	2345401.03	Аналитический метод	0.10	–
163	498851.30	2345410.40	Аналитический метод	0.10	–
164	498843.77	2345417.07	Аналитический метод	0.10	–
165	498828.08	2345421.28	Аналитический метод	0.10	–
166	498818.23	2345419.26	Аналитический метод	0.10	–
167	498745.49	2345438.74	Аналитический метод	0.10	–
168	498731.88	2345444.40	Аналитический метод	0.10	–
169	498654.05	2345465.14	Аналитический метод	0.10	–
170	498612.45	2345476.22	Аналитический метод	0.10	–
171	498597.82	2345477.88	Аналитический метод	0.10	–
172	498387.11	2345532.91	Аналитический метод	0.10	–

173	498382.54	2345536.53	Аналитический метод	0.10	–
174	498376.87	2345537.79	Аналитический метод	0.10	–
175	498371.70	2345536.75	Аналитический метод	0.10	–
176	498367.84	2345534.32	Аналитический метод	0.10	–
177	498293.52	2345526.47	Аналитический метод	0.10	–
178	498292.03	2345540.52	Аналитический метод	0.10	–
179	498283.85	2345540.27	Аналитический метод	0.10	–
180	498267.62	2345534.97	Аналитический метод	0.10	–
181	498247.67	2345525.29	Аналитический метод	0.10	–
182	498240.43	2345520.87	Аналитический метод	0.10	–
183	497938.90	2345489.03	Аналитический метод	0.10	–
184	497929.48	2345492.56	Аналитический метод	0.10	–
185	497913.34	2345490.85	Аналитический метод	0.10	–
186	497904.86	2345485.43	Аналитический метод	0.10	–
187	497634.54	2345456.89	Аналитический метод	0.10	–
188	497597.11	2345480.22	Аналитический метод	0.10	–
189	497570.65	2345477.29	Аналитический метод	0.10	–
190	497539.32	2345446.85	Аналитический метод	0.10	–
191	497475.25	2345440.07	Аналитический метод	0.10	–
192	497341.73	2345425.97	Аналитический метод	0.10	–
193	497332.31	2345429.50	Аналитический метод	0.10	–
194	497316.16	2345427.79	Аналитический метод	0.10	–
195	497307.68	2345422.37	Аналитический метод	0.10	–
196	497298.17	2345421.37	Аналитический метод	0.10	–
197	497163.28	2345407.13	Аналитический метод	0.10	–
198	497139.47	2345409.71	Аналитический метод	0.10	–
199	496693.30	2345556.58	Аналитический метод	0.10	–
200	496686.15	2345563.66	Аналитический метод	0.10	–
201	496670.73	2345568.73	Аналитический метод	0.10	–
202	496660.79	2345567.27	Аналитический метод	0.10	–
203	496498.17	2345620.79	Аналитический метод	0.10	–
204	496491.03	2345627.88	Аналитический метод	0.10	–
205	496475.61	2345632.96	Аналитический метод	0.10	–
206	496465.65	2345631.50	Аналитический метод	0.10	–
207	496161.10	2345731.49	Аналитический метод	0.10	–
208	496124.59	2345743.50	Аналитический метод	0.10	–
209	496117.21	2345750.90	Аналитический метод	0.10	–
210	496101.78	2345755.97	Аналитический метод	0.10	–
211	496091.28	2345754.46	Аналитический метод	0.10	–
212	495496.12	2345950.23	Аналитический метод	0.10	–
213	495488.97	2345957.32	Аналитический метод	0.10	–
214	495473.55	2345962.39	Аналитический метод	0.10	–
215	495463.62	2345960.91	Аналитический метод	0.10	–
216	494967.88	2346124.22	Аналитический метод	0.10	–
217	494868.25	2346156.97	Аналитический метод	0.10	–
218	494847.67	2346172.16	Аналитический метод	0.10	–
219	494487.66	2346683.44	Аналитический метод	0.10	–
220	494486.16	2346693.39	Аналитический метод	0.10	–
221	494476.81	2346706.66	Аналитический метод	0.10	–
222	494467.95	2346711.43	Аналитический метод	0.10	–
223	494124.18	2347199.64	Аналитический метод	0.10	–
224	494122.68	2347209.59	Аналитический метод	0.10	–
225	494113.33	2347222.86	Аналитический метод	0.10	–
226	494104.47	2347227.63	Аналитический метод	0.10	–
227	493783.67	2347683.22	Аналитический метод	0.10	–
228	493782.17	2347693.17	Аналитический метод	0.10	–
229	493772.82	2347706.44	Аналитический метод	0.10	–
230	493763.96	2347711.21	Аналитический метод	0.10	–
231	493539.20	2348030.41	Аналитический метод	0.10	–
232	493450.70	2348207.17	Аналитический метод	0.10	–
233	493355.32	2348332.87	Аналитический метод	0.10	–
234	493310.33	2348383.93	Аналитический метод	0.10	–
235	493283.46	2348421.13	Аналитический метод	0.10	–
236	493269.31	2348453.06	Аналитический метод	0.10	–
237	493258.15	2348483.23	Аналитический метод	0.10	–
238	493253.96	2348511.72	Аналитический метод	0.10	–
239	493262.46	2348536.45	Аналитический метод	0.10	–

240	493289.24	2348566.59	Аналитический метод	0.10	–
241	493302.53	2348590.45	Аналитический метод	0.10	–
242	493311.58	2348624.51	Аналитический метод	0.10	–
243	493312.92	2348647.21	Аналитический метод	0.10	–
244	493323.87	2348665.19	Аналитический метод	0.10	–
245	493325.19	2348688.63	Аналитический метод	0.10	–
246	493318.86	2348703.32	Аналитический метод	0.10	–
247	493300.90	2348718.45	Аналитический метод	0.10	–
248	493297.22	2348721.68	Аналитический метод	0.10	–
249	493286.41	2348738.12	Аналитический метод	0.10	–
250	493192.97	2348848.78	Аналитический метод	0.10	–
251	493181.40	2348861.05	Аналитический метод	0.10	–
252	493174.60	2348884.30	Аналитический метод	0.10	–
253	493163.63	2348895.94	Аналитический метод	0.10	–
254	493140.43	2348904.51	Аналитический метод	0.10	–
255	493112.42	2348934.23	Аналитический метод	0.10	–
256	493064.92	2348976.34	Аналитический метод	0.10	–
257	493042.20	2349026.50	Аналитический метод	0.10	–
258	493037.87	2349047.12	Аналитический метод	0.10	–
259	493040.23	2349073.41	Аналитический метод	0.10	–
260	493048.73	2349094.69	Аналитический метод	0.10	–
261	493069.47	2349117.81	Аналитический метод	0.10	–
262	493102.58	2349153.52	Аналитический метод	0.10	–
263	493136.32	2349190.16	Аналитический метод	0.10	–
264	493165.44	2349230.70	Аналитический метод	0.10	–
265	493181.80	2349264.23	Аналитический метод	0.10	–
266	493187.93	2349281.11	Аналитический метод	0.10	–
267	493230.98	2349269.42	Аналитический метод	0.10	–
268	493282.21	2349475.43	Аналитический метод	0.10	–
269	493240.47	2349485.78	Аналитический метод	0.10	–
270	493252.70	2349535.10	Аналитический метод	0.10	–
271	493261.97	2349547.80	Аналитический метод	0.10	–
272	493276.87	2349552.29	Аналитический метод	0.10	–
273	493295.08	2349563.51	Аналитический метод	0.10	–
274	493301.09	2349576.62	Аналитический метод	0.10	–
275	493370.15	2349619.21	Аналитический метод	0.10	–
276	493379.25	2349622.47	Аналитический метод	0.10	–
277	493399.20	2349634.78	Аналитический метод	0.10	–
278	493405.60	2349637.25	Аналитический метод	0.10	–
279	493412.44	2349642.94	Аналитический метод	0.10	–
280	493410.69	2349651.99	Аналитический метод	0.10	–
281	493407.91	2349657.33	Аналитический метод	0.10	–
282	493209.92	2350403.63	Аналитический метод	0.10	–
283	493213.52	2350430.21	Аналитический метод	0.10	–
284	493324.45	2350619.90	Аналитический метод	0.10	–
285	493330.43	2350643.27	Аналитический метод	0.10	–
286	493343.17	2350664.60	Аналитический метод	0.10	–
287	493351.54	2350669.93	Аналитический метод	0.10	–
288	493359.89	2350683.85	Аналитический метод	0.10	–
289	493360.66	2350693.89	Аналитический метод	0.10	–
290	493497.88	2350924.15	Аналитический метод	0.10	–
291	493522.18	2350909.58	Аналитический метод	0.10	–
292	493548.81	2350952.05	Аналитический метод	0.10	–
293	493528.72	2350964.10	Аналитический метод	0.10	–
294	493512.93	2350973.57	Аналитический метод	0.10	–
295	493511.93	2350971.82	Аналитический метод	0.10	–
296	493485.05	2350987.94	Аналитический метод	0.10	–
297	493481.97	2350982.81	Аналитический метод	0.10	–
298	493484.65	2350981.20	Аналитический метод	0.10	–
299	493485.16	2350982.06	Аналитический метод	0.10	–
300	493494.88	2350976.23	Аналитический метод	0.10	–
301	493494.37	2350975.37	Аналитический метод	0.10	–
302	493507.08	2350967.75	Аналитический метод	0.10	–
303	493507.59	2350968.61	Аналитический метод	0.10	–
304	493516.53	2350963.25	Аналитический метод	0.10	–
305	493326.70	2350644.82	Аналитический метод	0.10	–
306	493320.72	2350621.43	Аналитический метод	0.10	–

307	493200.48	2350415.83	Аналитический метод	0.10	–
308	493404.89	2349645.33	Аналитический метод	0.10	–
309	493252.63	2349551.44	Аналитический метод	0.10	–
310	493248.95	2349536.60	Аналитический метод	0.10	–
311	493189.71	2349297.69	Аналитический метод	0.10	–
312	493186.85	2349289.84	Аналитический метод	0.10	–
313	493185.92	2349290.20	Аналитический метод	0.10	–
314	493183.22	2349282.78	Аналитический метод	0.10	–
315	493184.16	2349282.42	Аналитический метод	0.10	–
316	493178.11	2349265.79	Аналитический метод	0.10	–
317	493161.99	2349232.76	Аналитический метод	0.10	–
318	493133.21	2349192.69	Аналитический метод	0.10	–
319	493099.64	2349156.23	Аналитический метод	0.10	–
320	493066.52	2349120.51	Аналитический метод	0.10	–
321	493045.28	2349096.83	Аналитический метод	0.10	–
322	493036.30	2349074.35	Аналитический метод	0.10	–
323	493033.84	2349046.88	Аналитический метод	0.10	–
324	493038.38	2349025.25	Аналитический метод	0.10	–
325	493061.63	2348973.92	Аналитический метод	0.10	–
326	493109.63	2348931.36	Аналитический метод	0.10	–
327	493189.99	2348846.11	Аналитический метод	0.10	–
328	493283.20	2348735.73	Аналитический метод	0.10	–
329	493298.76	2348712.04	Аналитический метод	0.10	–
330	493311.05	2348683.54	Аналитический метод	0.10	–
331	493307.61	2348625.15	Аналитический метод	0.10	–
332	493298.79	2348591.96	Аналитический метод	0.10	–
333	493285.96	2348568.92	Аналитический метод	0.10	–
334	493258.94	2348538.51	Аналитический метод	0.10	–
335	493249.87	2348512.10	Аналитический метод	0.10	–
336	493254.26	2348482.23	Аналитический метод	0.10	–
337	493265.60	2348451.55	Аналитический метод	0.10	–
338	493279.97	2348419.13	Аналитический метод	0.10	–
339	493307.20	2348381.43	Аналитический метод	0.10	–
340	493352.22	2348330.34	Аналитический метод	0.10	–
341	493447.19	2348205.18	Аналитический метод	0.10	–
342	493535.76	2348028.35	Аналитический метод	0.10	–
343	494852.87	2346157.82	Аналитический метод	0.10	–
344	494966.63	2346120.42	Аналитический метод	0.10	–
345	495424.27	2345969.63	Аналитический метод	0.10	–
346	496161.33	2345727.46	Аналитический метод	0.10	–
347	497150.76	2345401.78	Аналитический метод	0.10	–
348	497556.79	2345444.66	Аналитический метод	0.10	–
349	497572.15	2345471.35	Аналитический метод	0.10	–
350	497597.02	2345474.02	Аналитический метод	0.10	–
351	497616.90	2345451.00	Аналитический метод	0.10	–
352	498377.40	2345531.31	Аналитический метод	0.10	–
353	498658.80	2345457.82	Аналитический метод	0.10	–
354	498900.96	2345392.96	Аналитический метод	0.10	–
355	499262.76	2345057.14	Аналитический метод	0.10	–
356	499485.59	2344849.34	Аналитический метод	0.10	–
357	499495.62	2344844.03	Аналитический метод	0.10	–
358	499508.32	2344828.15	Аналитический метод	0.10	–
359	499686.03	2344662.42	Аналитический метод	0.10	–
360	500422.74	2343983.37	Аналитический метод	0.10	–
361	500933.66	2343511.66	Аналитический метод	0.10	–
362	500957.47	2343517.61	Аналитический метод	0.10	–
124	500959.70	2343508.94	Аналитический метод	0.10	–
Зона1(8)	–	–	–	–	–
363	500926.16	2343497.86	Аналитический метод	0.10	–
364	500932.66	2343501.03	Аналитический метод	0.10	–
365	500944.53	2343505.10	Аналитический метод	0.10	–
366	500953.84	2343507.67	Аналитический метод	0.10	–
367	500953.15	2343510.35	Аналитический метод	0.10	–
368	500931.97	2343505.05	Аналитический метод	0.10	–
369	500418.67	2343978.97	Аналитический метод	0.10	–
370	499681.95	2344658.02	Аналитический метод	0.10	–
371	499503.90	2344824.06	Аналитический метод	0.10	–

372	499502.98	2344825.21	Аналитический метод	0.10	–
373	499503.76	2344825.84	Аналитический метод	0.10	–
374	499493.11	2344839.16	Аналитический метод	0.10	–
375	499492.33	2344838.53	Аналитический метод	0.10	–
376	499491.71	2344839.31	Аналитический метод	0.10	–
377	499482.08	2344844.41	Аналитический метод	0.10	–
378	499258.67	2345052.75	Аналитический метод	0.10	–
379	498897.97	2345387.55	Аналитический метод	0.10	–
380	498662.18	2345450.70	Аналитический метод	0.10	–
381	498662.44	2345451.67	Аналитический метод	0.10	–
382	498565.99	2345476.89	Аналитический метод	0.10	–
383	498565.74	2345475.92	Аналитический метод	0.10	–
384	498376.94	2345525.23	Аналитический метод	0.10	–
385	497614.41	2345444.71	Аналитический метод	0.10	–
386	497594.54	2345467.72	Аналитический метод	0.10	–
387	497589.39	2345467.17	Аналитический метод	0.10	–
388	497589.29	2345468.16	Аналитический метод	0.10	–
389	497580.99	2345467.27	Аналитический метод	0.10	–
390	497581.10	2345466.28	Аналитический метод	0.10	–
391	497575.83	2345465.71	Аналитический метод	0.10	–
392	497560.47	2345439.01	Аналитический метод	0.10	–
393	497150.10	2345395.68	Аналитический метод	0.10	–
394	496159.45	2345721.76	Аналитический метод	0.10	–
395	495422.40	2345963.93	Аналитический метод	0.10	–
396	494964.75	2346114.72	Аналитический метод	0.10	–
397	494877.02	2346143.57	Аналитический метод	0.10	–
398	494877.33	2346144.52	Аналитический метод	0.10	–
399	494849.42	2346153.70	Аналитический метод	0.10	–
400	494841.46	2346165.01	Аналитический метод	0.10	–
401	494840.80	2346164.55	Аналитический метод	0.10	–
402	493530.60	2348025.26	Аналитический метод	0.10	–
403	493442.27	2348201.74	Аналитический метод	0.10	–
404	493347.57	2348326.54	Аналитический метод	0.10	–
405	493302.50	2348377.68	Аналитический метод	0.10	–
406	493274.74	2348416.12	Аналитический метод	0.10	–
407	493260.04	2348449.29	Аналитический метод	0.10	–
408	493248.41	2348480.74	Аналитический метод	0.10	–
409	493243.72	2348512.67	Аналитический метод	0.10	–
410	493253.66	2348541.60	Аналитический метод	0.10	–
411	493281.04	2348572.41	Аналитический метод	0.10	–
412	493293.19	2348594.23	Аналитический метод	0.10	–
413	493301.65	2348626.10	Аналитический метод	0.10	–
414	493304.98	2348682.48	Аналитический метод	0.10	–
415	493293.46	2348709.19	Аналитический метод	0.10	–
416	493278.38	2348732.13	Аналитический метод	0.10	–
417	493185.51	2348842.12	Аналитический метод	0.10	–
418	493105.45	2348927.05	Аналитический метод	0.10	–
419	493056.69	2348970.27	Аналитический метод	0.10	–
420	493032.64	2349023.37	Аналитический метод	0.10	–
421	493027.78	2349046.52	Аналитический метод	0.10	–
422	493030.40	2349075.76	Аналитический метод	0.10	–
423	493040.10	2349100.05	Аналитический метод	0.10	–
424	493062.08	2349124.55	Аналитический метод	0.10	–
425	493095.23	2349160.31	Аналитический метод	0.10	–
426	493128.55	2349196.49	Аналитический метод	0.10	–
427	493156.82	2349235.84	Аналитический метод	0.10	–
428	493172.58	2349268.14	Аналитический метод	0.10	–
429	493183.96	2349299.44	Аналитический метод	0.10	–
430	493244.39	2349543.15	Аналитический метод	0.10	–
431	493247.40	2349555.26	Аналитический метод	0.10	–
432	493273.97	2349571.65	Аналитический метод	0.10	–
433	493273.45	2349572.50	Аналитический метод	0.10	–
434	493396.79	2349648.56	Аналитический метод	0.10	–
435	493193.04	2350416.98	Аналитический метод	0.10	–
436	493314.18	2350624.12	Аналитический метод	0.10	–
437	493320.17	2350647.53	Аналитический метод	0.10	–
438	493492.02	2350935.82	Аналитический метод	0.10	–

439	493489.57	2350937.29	Аналитический метод	0.10	–
440	493490.09	2350938.14	Аналитический метод	0.10	–
441	493476.95	2350946.02	Аналитический метод	0.10	–
442	493476.44	2350945.16	Аналитический метод	0.10	–
443	493466.38	2350951.19	Аналитический метод	0.10	–
444	493466.91	2350952.04	Аналитический метод	0.10	–
445	493464.10	2350953.72	Аналитический метод	0.10	–
446	493461.01	2350948.58	Аналитический метод	0.10	–
447	493487.74	2350932.55	Аналитический метод	0.10	–
448	493318.38	2350648.43	Аналитический метод	0.10	–
449	493312.31	2350624.88	Аналитический метод	0.10	–
450	493234.53	2350489.90	Аналитический метод	0.10	–
451	493218.97	2350463.31	Аналитический метод	0.10	–
452	493190.82	2350417.15	Аналитический метод	0.10	–
453	493197.22	2350393.03	Аналитический метод	0.10	–
454	493394.48	2349649.49	Аналитический метод	0.10	–
455	493294.27	2349587.69	Аналитический метод	0.10	–
456	493280.87	2349586.55	Аналитический метод	0.10	–
457	493262.66	2349575.32	Аналитический метод	0.10	–
458	493246.00	2349557.92	Аналитический метод	0.10	–
459	493189.45	2349329.91	Аналитический метод	0.10	–
460	493182.04	2349300.03	Аналитический метод	0.10	–
461	493179.36	2349300.75	Аналитический метод	0.10	–
462	493175.19	2349283.23	Аналитический метод	0.10	–
463	493175.98	2349283.02	Аналитический метод	0.10	–
464	493172.12	2349272.64	Аналитический метод	0.10	–
465	493170.50	2349267.19	Аналитический метод	0.10	–
466	493170.03	2349267.48	Аналитический метод	0.10	–
467	493155.10	2349236.87	Аналитический метод	0.10	–
468	493127.00	2349197.76	Аналитический метод	0.10	–
469	493093.76	2349161.66	Аналитический метод	0.10	–
470	493060.60	2349125.90	Аналитический метод	0.10	–
471	493038.38	2349101.12	Аналитический метод	0.10	–
472	493028.44	2349076.23	Аналитический метод	0.10	–
473	493025.76	2349046.40	Аналитический метод	0.10	–
474	493030.73	2349022.75	Аналитический метод	0.10	–
475	493055.05	2348969.06	Аналитический метод	0.10	–
476	493104.06	2348925.61	Аналитический метод	0.10	–
477	493184.01	2348840.78	Аналитический метод	0.10	–
478	493276.77	2348730.93	Аналитический метод	0.10	–
479	493291.69	2348708.23	Аналитический метод	0.10	–
480	493302.95	2348682.12	Аналитический метод	0.10	–
481	493299.67	2348626.42	Аналитический метод	0.10	–
482	493291.32	2348594.98	Аналитический метод	0.10	–
483	493279.40	2348573.58	Аналитический метод	0.10	–
484	493251.90	2348542.63	Аналитический метод	0.10	–
485	493241.67	2348512.86	Аналитический метод	0.10	–
486	493246.46	2348480.24	Аналитический метод	0.10	–
487	493258.18	2348448.54	Аналитический метод	0.10	–
488	493273.00	2348415.12	Аналитический метод	0.10	–
489	493300.94	2348376.43	Аналитический метод	0.10	–
490	493346.02	2348325.27	Аналитический метод	0.10	–
491	493361.50	2348304.87	Аналитический метод	0.10	–
492	493355.93	2348299.98	Аналитический метод	0.10	–
493	493367.31	2348286.02	Аналитический метод	0.10	–
494	493372.41	2348290.50	Аналитический метод	0.10	–
495	493440.47	2348200.81	Аналитический метод	0.10	–
496	493453.96	2348173.86	Аналитический метод	0.10	–
497	493528.88	2348024.23	Аналитический метод	0.10	–
498	493592.52	2347933.84	Аналитический метод	0.10	–
499	494847.86	2346151.05	Аналитический метод	0.10	–
500	494964.12	2346112.83	Аналитический метод	0.10	–
501	495421.77	2345962.03	Аналитический метод	0.10	–
502	496158.83	2345719.86	Аналитический метод	0.10	–
503	497149.89	2345393.64	Аналитический метод	0.10	–
504	497485.13	2345429.04	Аналитический метод	0.10	–
505	497561.69	2345437.13	Аналитический метод	0.10	–

506	497577.05	2345463.83	Аналитический метод	0.10	–
507	497593.71	2345465.62	Аналитический метод	0.10	–
508	497613.58	2345442.61	Аналитический метод	0.10	–
509	498376.79	2345523.20	Аналитический метод	0.10	–
510	498656.76	2345450.08	Аналитический метод	0.10	–
511	498896.97	2345385.74	Аналитический метод	0.10	–
512	499257.31	2345051.28	Аналитический метод	0.10	–
513	499480.91	2344842.77	Аналитический метод	0.10	–
514	499490.41	2344837.74	Аналитический метод	0.10	–
515	499502.43	2344822.70	Аналитический метод	0.10	–
516	499680.59	2344656.55	Аналитический метод	0.10	–
517	500417.31	2343977.50	Аналитический метод	0.10	–
518	500926.99	2343506.93	Аналитический метод	0.10	–
363	500926.16	2343497.86	Аналитический метод	0.10	–
Зона1(9)	–	–	–	–	–
519	493495.94	2350940.46	Аналитический метод	0.10	–
520	493508.31	2350961.17	Аналитический метод	0.10	–
521	493504.53	2350963.45	Аналитический метод	0.10	–
522	493505.04	2350964.31	Аналитический метод	0.10	–
523	493492.32	2350971.93	Аналитический метод	0.10	–
524	493491.81	2350971.07	Аналитический метод	0.10	–
525	493482.09	2350976.90	Аналитический метод	0.10	–
526	493482.60	2350977.76	Аналитический метод	0.10	–
527	493479.16	2350979.83	Аналитический метод	0.10	–
528	493466.13	2350957.17	Аналитический метод	0.10	–
529	493469.02	2350955.44	Аналитический метод	0.10	–
530	493469.57	2350956.28	Аналитический метод	0.10	–
531	493479.52	2350950.31	Аналитический метод	0.10	–
532	493479.02	2350949.45	Аналитический метод	0.10	–
533	493492.08	2350941.61	Аналитический метод	0.10	–
534	493492.58	2350942.48	Аналитический метод	0.10	–
519	493495.94	2350940.46	Аналитический метод	0.10	–
Зона1(10)	–	–	–	–	–
535	493395.81	2351035.63	Аналитический метод	0.10	–
536	493398.37	2351039.92	Аналитический метод	0.10	–
537	493381.58	2351049.99	Аналитический метод	0.10	–
538	493400.01	2351080.73	Аналитический метод	0.10	–
539	493309.41	2351139.36	Аналитический метод	0.10	–
540	493208.75	2351157.64	Аналитический метод	0.10	–
541	493194.32	2351160.27	Аналитический метод	0.10	–
542	493165.80	2351290.58	Аналитический метод	0.10	–
543	493143.35	2351301.77	Аналитический метод	0.10	–
544	493138.76	2351277.68	Аналитический метод	0.10	–
545	493157.85	2351277.81	Аналитический метод	0.10	–
546	493183.13	2351162.30	Аналитический метод	0.10	–
547	493154.64	2351167.48	Аналитический метод	0.10	–
548	493154.09	2351164.46	Аналитический метод	0.10	–
549	493153.73	2351162.55	Аналитический метод	0.10	–
550	493166.95	2351160.01	Аналитический метод	0.10	–
551	493165.42	2351152.06	Аналитический метод	0.10	–
552	493218.80	2351141.77	Аналитический метод	0.10	–
553	493250.35	2351122.85	Аналитический метод	0.10	–
554	493391.88	2351037.99	Аналитический метод	0.10	–
535	493395.81	2351035.63	Аналитический метод	0.10	–
Зона1(11)	–	–	–	–	–
555	493380.36	2351009.77	Аналитический метод	0.10	–
556	493392.73	2351030.48	Аналитический метод	0.10	–
557	493387.08	2351033.87	Аналитический метод	0.10	–
558	493374.67	2351013.18	Аналитический метод	0.10	–
555	493380.36	2351009.77	Аналитический метод	0.10	–
Зона1(12)	–	–	–	–	–
559	493374.72	2351000.32	Аналитический метод	0.10	–
560	493377.28	2351004.62	Аналитический метод	0.10	–
561	493366.44	2351011.12	Аналитический метод	0.10	–
562	493381.42	2351036.10	Аналитический метод	0.10	–
563	493216.26	2351135.13	Аналитический метод	0.10	–
564	493164.09	2351145.18	Аналитический метод	0.10	–

565	493160.14	2351124.65	Аналитический метод	0.10	–
566	493147.26	2351127.13	Аналитический метод	0.10	–
567	493146.39	2351122.15	Аналитический метод	0.10	–
568	493182.53	2351115.58	Аналитический метод	0.10	–
569	493216.55	2351095.18	Аналитический метод	0.10	–
570	493310.68	2351038.73	Аналитический метод	0.10	–
571	493357.85	2351010.44	Аналитический метод	0.10	–
559	493374.72	2351000.32	Аналитический метод	0.10	–
Зона1(13)	–	–	–	–	–
572	493155.38	2351131.67	Аналитический метод	0.10	–
573	493159.92	2351155.24	Аналитический метод	0.10	–
574	493152.65	2351156.64	Аналитический метод	0.10	–
575	493148.34	2351133.03	Аналитический метод	0.10	–
572	493155.38	2351131.67	Аналитический метод	0.10	–
Зона1(14)	–	–	–	–	–
576	493061.89	2351179.17	Аналитический метод	0.10	–
577	493062.42	2351182.07	Аналитический метод	0.10	–
578	493034.21	2351187.49	Аналитический метод	0.10	–
579	493033.62	2351184.60	Аналитический метод	0.10	–
580	493052.84	2351180.91	Аналитический метод	0.10	–
581	493053.03	2351181.89	Аналитический метод	0.10	–
582	493059.91	2351180.56	Аналитический метод	0.10	–
583	493059.70	2351179.59	Аналитический метод	0.10	–
576	493061.89	2351179.17	Аналитический метод	0.10	–
Зона1(15)	–	–	–	–	–
584	493056.46	2351149.71	Аналитический метод	0.10	–
585	493061.16	2351175.23	Аналитический метод	0.10	–
586	493058.93	2351175.66	Аналитический метод	0.10	–
587	493058.74	2351174.68	Аналитический метод	0.10	–
588	493051.92	2351175.99	Аналитический метод	0.10	–
589	493052.10	2351176.97	Аналитический метод	0.10	–
590	493032.81	2351180.68	Аналитический метод	0.10	–
591	493027.81	2351156.25	Аналитический метод	0.10	–
592	493054.00	2351151.21	Аналитический метод	0.10	–
593	493053.81	2351150.23	Аналитический метод	0.10	–
584	493056.46	2351149.71	Аналитический метод	0.10	–
Зона1(16)	–	–	–	–	–
594	493055.19	2351142.84	Аналитический метод	0.10	–
595	493055.73	2351145.78	Аналитический метод	0.10	–
596	493053.02	2351146.30	Аналитический метод	0.10	–
597	493052.82	2351145.32	Аналитический метод	0.10	–
598	493046.56	2351146.53	Аналитический метод	0.10	–
599	493046.74	2351147.51	Аналитический метод	0.10	–
600	493026.80	2351151.35	Аналитический метод	0.10	–
601	493026.20	2351148.43	Аналитический метод	0.10	–
594	493055.19	2351142.84	Аналитический метод	0.10	–
Зона1(17)	–	–	–	–	–
602	492988.60	2351162.79	Аналитический метод	0.10	–
603	492993.57	2351188.22	Аналитический метод	0.10	–
604	492958.11	2351195.05	Аналитический метод	0.10	–
605	492956.04	2351184.34	Аналитический метод	0.10	–
606	492986.49	2351178.47	Аналитический метод	0.10	–
607	492985.73	2351174.54	Аналитический метод	0.10	–
608	492955.29	2351180.41	Аналитический метод	0.10	–
609	492953.20	2351169.61	Аналитический метод	0.10	–
602	492988.60	2351162.79	Аналитический метод	0.10	–
Зона1(18)	–	–	–	–	–
610	492784.56	2350755.71	Аналитический метод	0.10	–
611	492853.06	2351111.30	Аналитический метод	0.10	–
612	492865.21	2351174.34	Аналитический метод	0.10	–
613	492958.37	2351156.38	Аналитический метод	0.10	–
614	492959.88	2351164.25	Аналитический метод	0.10	–
615	492948.52	2351166.44	Аналитический метод	0.10	–
616	492954.94	2351199.73	Аналитический метод	0.10	–
617	492966.30	2351197.54	Аналитический метод	0.10	–
618	492966.85	2351200.41	Аналитический метод	0.10	–
619	492967.81	2351205.38	Аналитический метод	0.10	–

620	492868.75	2351224.45	Аналитический метод	0.10	–
621	492859.32	2351175.47	Аналитический метод	0.10	–
622	492782.89	2350778.77	Аналитический метод	0.10	–
623	492759.07	2350766.62	Аналитический метод	0.10	–
624	492639.01	2350795.53	Аналитический метод	0.10	–
625	492616.56	2350808.38	Аналитический метод	0.10	–
626	492502.91	2350937.90	Аналитический метод	0.10	–
627	492434.04	2350879.18	Аналитический метод	0.10	–
628	492427.69	2350867.79	Аналитический метод	0.10	–
629	492425.32	2350851.92	Аналитический метод	0.10	–
630	492429.08	2350847.59	Аналитический метод	0.10	–
631	492423.54	2350811.12	Аналитический метод	0.10	–
632	492422.23	2350808.77	Аналитический метод	0.10	–
633	492423.92	2350799.49	Аналитический метод	0.10	–
634	492429.31	2350809.14	Аналитический метод	0.10	–
635	492435.11	2350846.72	Аналитический метод	0.10	–
636	492440.24	2350850.14	Аналитический метод	0.10	–
637	492442.62	2350866.01	Аналитический метод	0.10	–
638	492440.69	2350868.25	Аналитический метод	0.10	–
639	492449.22	2350883.75	Аналитический метод	0.10	–
640	492490.47	2350919.27	Аналитический метод	0.10	–
641	492514.08	2350916.07	Аналитический метод	0.10	–
642	492621.47	2350793.69	Аналитический метод	0.10	–
610	492784.56	2350755.71	Аналитический метод	0.10	–

3. Сведения о характерных точках части (частей) границы объекта

Обозначение характерных точек части границы	Координаты, м		Метод определения координат характерной точки	Средняя квадратическая погрешность положения характерной точки ( $M_t$ ), м	Описание обозначения точки на местности (при наличии)
	X	Y			
1	2	3	4	5	6
–	–	–	–	–	–

Текстовое описание местоположения границ объекта		
Прохождение границы		Описание прохождения границы
от точки	до точки	
1	2	3
Зона1(1)	–	–
1	2	–
2	3	–
3	4	–
4	5	–
5	6	–
6	7	–
7	8	–
8	9	–
9	10	–
10	11	–
11	12	–
12	13	–
13	14	–
14	15	–
15	16	–
16	1	–
Зона1(2)	–	–
17	18	–
18	19	–
19	20	–
20	21	–
21	22	–
22	23	–
23	24	–
24	25	–
25	26	–
26	27	–
27	28	–
28	29	–
29	30	–
30	31	–
31	32	–
32	17	–
Зона1(3)	–	–
33	34	–
34	35	–
35	36	–
36	37	–
37	38	–
38	39	–
39	40	–
40	41	–
41	42	–
42	43	–
43	44	–
44	45	–
45	46	–
46	47	–
47	48	–
48	49	–
49	50	–

50	51	-
51	52	-
52	53	-
53	54	-
54	55	-
55	56	-
56	57	-
57	58	-
58	59	-
59	60	-
60	61	-
61	62	-
62	33	-
Зона1(4)	-	-
63	64	-
64	65	-
65	66	-
66	67	-
67	68	-
68	69	-
69	70	-
70	71	-
71	72	-
72	73	-
73	74	-
74	75	-
75	76	-
76	77	-
77	78	-
78	79	-
79	80	-
80	81	-
81	82	-
82	83	-
83	84	-
84	85	-
85	86	-
86	87	-
87	63	-
Зона1(5)	-	-
88	89	-
89	90	-
90	91	-
91	92	-
92	93	-
93	94	-
94	95	-
95	96	-
96	97	-
97	98	-
98	99	-
99	100	-
100	101	-
101	102	-
102	103	-
103	104	-
104	105	-

105	88	–
Зона1(6)	–	–
106	107	–
107	108	–
108	109	–
109	110	–
110	111	–
111	112	–
112	113	–
113	114	–
114	115	–
115	116	–
116	117	–
117	118	–
118	119	–
119	120	–
120	121	–
121	122	–
122	123	–
123	106	–
Зона1(7)	–	–
124	125	–
125	126	–
126	127	–
127	128	–
128	129	–
129	130	–
130	131	–
131	132	–
132	133	–
133	134	–
134	135	–
135	136	–
136	137	–
137	138	–
138	139	–
139	140	–
140	141	–
141	142	–
142	143	–
143	144	–
144	145	–
145	146	–
146	147	–
147	148	–
148	149	–
149	150	–
150	151	–
151	152	–
152	153	–
153	154	–
154	155	–
155	156	–
156	157	–
157	158	–
158	159	–
159	160	–

160	161	-
161	162	-
162	163	-
163	164	-
164	165	-
165	166	-
166	167	-
167	168	-
168	169	-
169	170	-
170	171	-
171	172	-
172	173	-
173	174	-
174	175	-
175	176	-
176	177	-
177	178	-
178	179	-
179	180	-
180	181	-
181	182	-
182	183	-
183	184	-
184	185	-
185	186	-
186	187	-
187	188	-
188	189	-
189	190	-
190	191	-
191	192	-
192	193	-
193	194	-
194	195	-
195	196	-
196	197	-
197	198	-
198	199	-
199	200	-
200	201	-
201	202	-
202	203	-
203	204	-
204	205	-
205	206	-
206	207	-
207	208	-
208	209	-
209	210	-
210	211	-
211	212	-
212	213	-
213	214	-
214	215	-
215	216	-
216	217	-

217	218	-
218	219	-
219	220	-
220	221	-
221	222	-
222	223	-
223	224	-
224	225	-
225	226	-
226	227	-
227	228	-
228	229	-
229	230	-
230	231	-
231	232	-
232	233	-
233	234	-
234	235	-
235	236	-
236	237	-
237	238	-
238	239	-
239	240	-
240	241	-
241	242	-
242	243	-
243	244	-
244	245	-
245	246	-
246	247	-
247	248	-
248	249	-
249	250	-
250	251	-
251	252	-
252	253	-
253	254	-
254	255	-
255	256	-
256	257	-
257	258	-
258	259	-
259	260	-
260	261	-
261	262	-
262	263	-
263	264	-
264	265	-
265	266	-
266	267	-
267	268	-
268	269	-
269	270	-
270	271	-
271	272	-
272	273	-
273	274	-

274	275	-
275	276	-
276	277	-
277	278	-
278	279	-
279	280	-
280	281	-
281	282	-
282	283	-
283	284	-
284	285	-
285	286	-
286	287	-
287	288	-
288	289	-
289	290	-
290	291	-
291	292	-
292	293	-
293	294	-
294	295	-
295	296	-
296	297	-
297	298	-
298	299	-
299	300	-
300	301	-
301	302	-
302	303	-
303	304	-
304	305	-
305	306	-
306	307	-
307	308	-
308	309	-
309	310	-
310	311	-
311	312	-
312	313	-
313	314	-
314	315	-
315	316	-
316	317	-
317	318	-
318	319	-
319	320	-
320	321	-
321	322	-
322	323	-
323	324	-
324	325	-
325	326	-
326	327	-
327	328	-
328	329	-
329	330	-
330	331	-

331	332	–
332	333	–
333	334	–
334	335	–
335	336	–
336	337	–
337	338	–
338	339	–
339	340	–
340	341	–
341	342	–
342	343	–
343	344	–
344	345	–
345	346	–
346	347	–
347	348	–
348	349	–
349	350	–
350	351	–
351	352	–
352	353	–
353	354	–
354	355	–
355	356	–
356	357	–
357	358	–
358	359	–
359	360	–
360	361	–
361	362	–
362	124	–
Зона1(8)	–	–
363	364	–
364	365	–
365	366	–
366	367	–
367	368	–
368	369	–
369	370	–
370	371	–
371	372	–
372	373	–
373	374	–
374	375	–
375	376	–
376	377	–
377	378	–
378	379	–
379	380	–
380	381	–
381	382	–
382	383	–
383	384	–
384	385	–
385	386	–
386	387	–

387	388	-
388	389	-
389	390	-
390	391	-
391	392	-
392	393	-
393	394	-
394	395	-
395	396	-
396	397	-
397	398	-
398	399	-
399	400	-
400	401	-
401	402	-
402	403	-
403	404	-
404	405	-
405	406	-
406	407	-
407	408	-
408	409	-
409	410	-
410	411	-
411	412	-
412	413	-
413	414	-
414	415	-
415	416	-
416	417	-
417	418	-
418	419	-
419	420	-
420	421	-
421	422	-
422	423	-
423	424	-
424	425	-
425	426	-
426	427	-
427	428	-
428	429	-
429	430	-
430	431	-
431	432	-
432	433	-
433	434	-
434	435	-
435	436	-
436	437	-
437	438	-
438	439	-
439	440	-
440	441	-
441	442	-
442	443	-
443	444	-

444	445	-
445	446	-
446	447	-
447	448	-
448	449	-
449	450	-
450	451	-
451	452	-
452	453	-
453	454	-
454	455	-
455	456	-
456	457	-
457	458	-
458	459	-
459	460	-
460	461	-
461	462	-
462	463	-
463	464	-
464	465	-
465	466	-
466	467	-
467	468	-
468	469	-
469	470	-
470	471	-
471	472	-
472	473	-
473	474	-
474	475	-
475	476	-
476	477	-
477	478	-
478	479	-
479	480	-
480	481	-
481	482	-
482	483	-
483	484	-
484	485	-
485	486	-
486	487	-
487	488	-
488	489	-
489	490	-
490	491	-
491	492	-
492	493	-
493	494	-
494	495	-
495	496	-
496	497	-
497	498	-
498	499	-
499	500	-
500	501	-

501	502	–
502	503	–
503	504	–
504	505	–
505	506	–
506	507	–
507	508	–
508	509	–
509	510	–
510	511	–
511	512	–
512	513	–
513	514	–
514	515	–
515	516	–
516	517	–
517	518	–
518	363	–
Зона1(9)	–	–
519	520	–
520	521	–
521	522	–
522	523	–
523	524	–
524	525	–
525	526	–
526	527	–
527	528	–
528	529	–
529	530	–
530	531	–
531	532	–
532	533	–
533	534	–
534	519	–
Зона1(10)	–	–
535	536	–
536	537	–
537	538	–
538	539	–
539	540	–
540	541	–
541	542	–
542	543	–
543	544	–
544	545	–
545	546	–
546	547	–
547	548	–
548	549	–
549	550	–
550	551	–
551	552	–
552	553	–
553	554	–
554	535	–
Зона1(11)	–	–

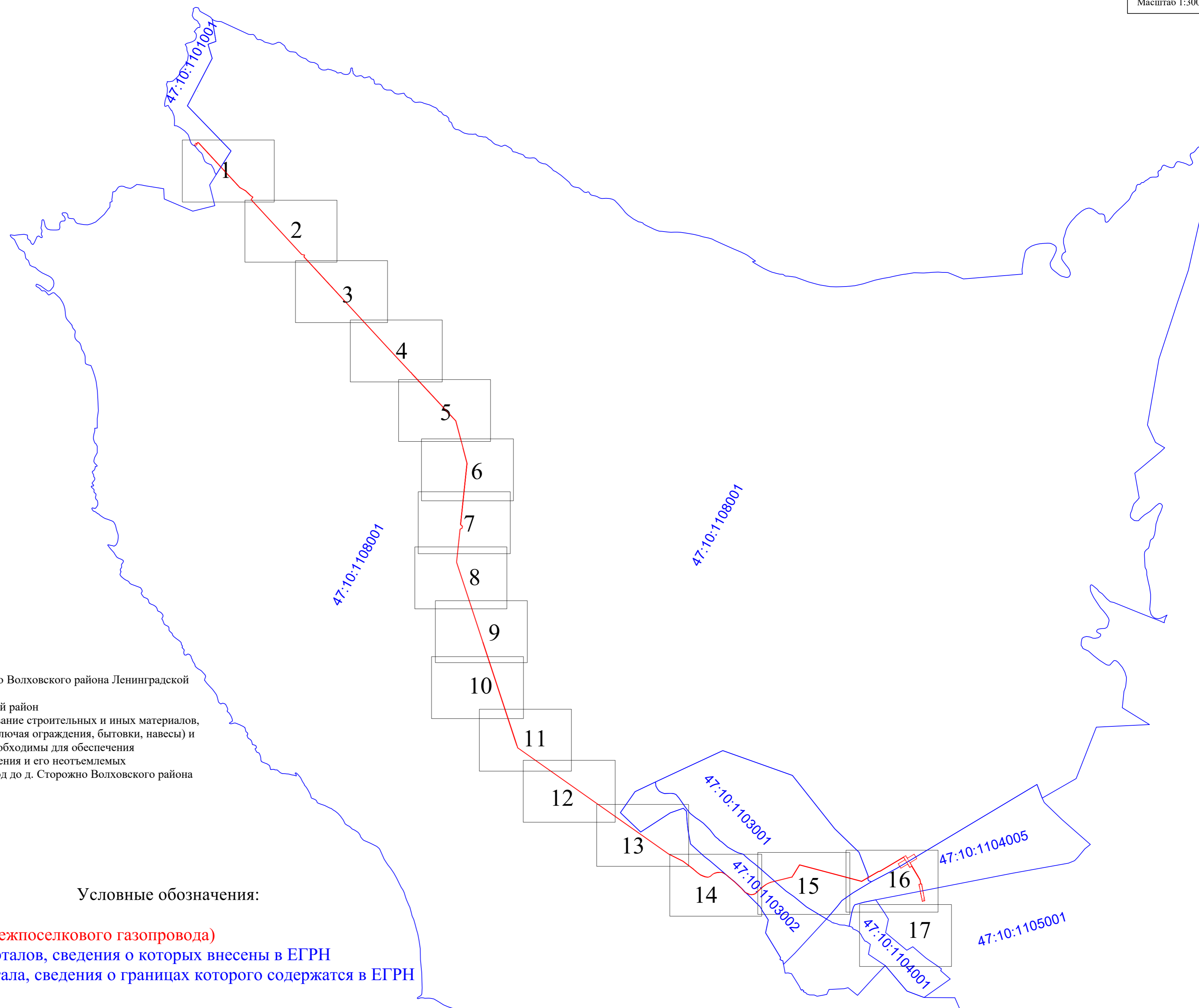

555	556	–
556	557	–
557	558	–
558	555	–
Зона1(12)	–	–
559	560	–
560	561	–
561	562	–
562	563	–
563	564	–
564	565	–
565	566	–
566	567	–
567	568	–
568	569	–
569	570	–
570	571	–
571	559	–
Зона1(13)	–	–
572	573	–
573	574	–
574	575	–
575	572	–
Зона1(14)	–	–
576	577	–
577	578	–
578	579	–
579	580	–
580	581	–
581	582	–
582	583	–
583	576	–
Зона1(15)	–	–
584	585	–
585	586	–
586	587	–
587	588	–
588	589	–
589	590	–
590	591	–
591	592	–
592	593	–
593	584	–
Зона1(16)	–	–
594	595	–
595	596	–
596	597	–
597	598	–
598	599	–
599	600	–
600	601	–
601	594	–
Зона1(17)	–	–
602	603	–
603	604	–
604	605	–
605	606	–

606	607	-
607	608	-
608	609	-
609	602	-
Зона1(18)	-	-
610	611	-
611	612	-
612	613	-
613	614	-
614	615	-
615	616	-
616	617	-
617	618	-
618	619	-
619	620	-
620	621	-
621	622	-
622	623	-
623	624	-
624	625	-
625	626	-
626	627	-
627	628	-
628	629	-
629	630	-
630	631	-
631	632	-
632	633	-
633	634	-
634	635	-
635	636	-
636	637	-
637	638	-
638	639	-
639	640	-
640	641	-
641	642	-
642	610	-



Объект: «Межпоселковый газопровод до д. Сторожно Волховского района Ленинградской области»  
Местоположение: Ленинградская область, Волховский район  
Цель установления публичного сервитута - складирование строительных и иных материалов, возведение некапитальных строений, сооружений (включая ограждения, бытовки, навесы) и (или) размещение строительной техники, которые необходимы для обеспечения строительства линейного объекта системы газоснабжения и его неотъемлемых технологических частей: «Межпоселковый газопровод до д. Сторожно Волховского района Ленинградской области»  
Площадь публичного сервитута: 146 301 кв.м.

Условные обозначения:

-  - Ось линейного объекта (межпоселкового газопровода)
-  - Граница кадастровых кварталов, сведения о которых внесены в ЕГРН
- 47:10:1220101 - Номер кадастрового квартала, сведения о границах которого содержатся в ЕГРН

Объект: «Межпоселковый газопровод до д. Сторожно Волховского района Ленинградской области»

Масштаб 1:2000

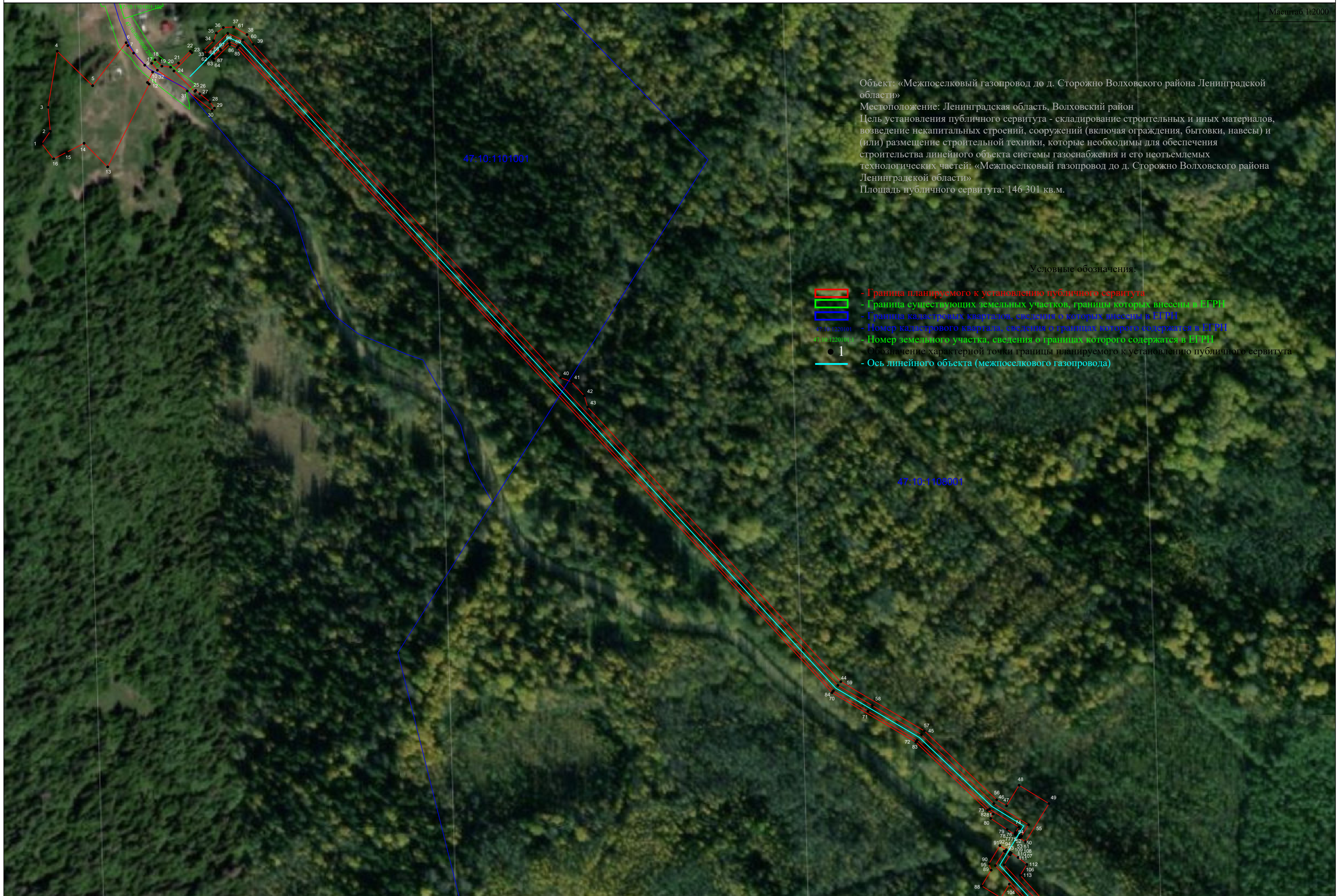

Объект: «Межпоселковый газопровод до д. Сторожно Волховского района Ленинградской области»

Местоположение: Ленинградская область, Волховский район

Цель установления публичного сервитута - складирование строительных и иных материалов, возведение некапитальных строений, сооружений (включая ограждения, бытовки, навесы) и (или) размещение строительной техники, которые необходимы для обеспечения строительства линейного объекта системы газоснабжения и его неотъемлемых технологических частей: «Межпоселковый газопровод до д. Сторожно Волховского района Ленинградской области»

Площадь публичного сервитута: 146 301 кв.м.

Условные обозначения:

- ▬ - Граница планируемого к установлению публичного сервитута
- ▬ - Граница существующих земельных участков, границы которых внесены в ЕГРН
- ▬ - Граница кадастровых кварталов, сведения о которых внесены в ЕГРН
- 47:10:1220101 - Номер кадастрового квартала, сведения о границах которого содержатся в ЕГРН
- 47:10:1220101/1 - Номер земельного участка, сведения о границах которого содержатся в ЕГРН
- 1 - Обозначение характерной точки границы планируемого к установлению публичного сервитута
- ▬ - Ось линейного объекта (межпоселкового газопровода)

Объект: «Межпоселковый газопровод до д. Сторожно Волховского района Ленинградской области»

Масштаб 1:2000

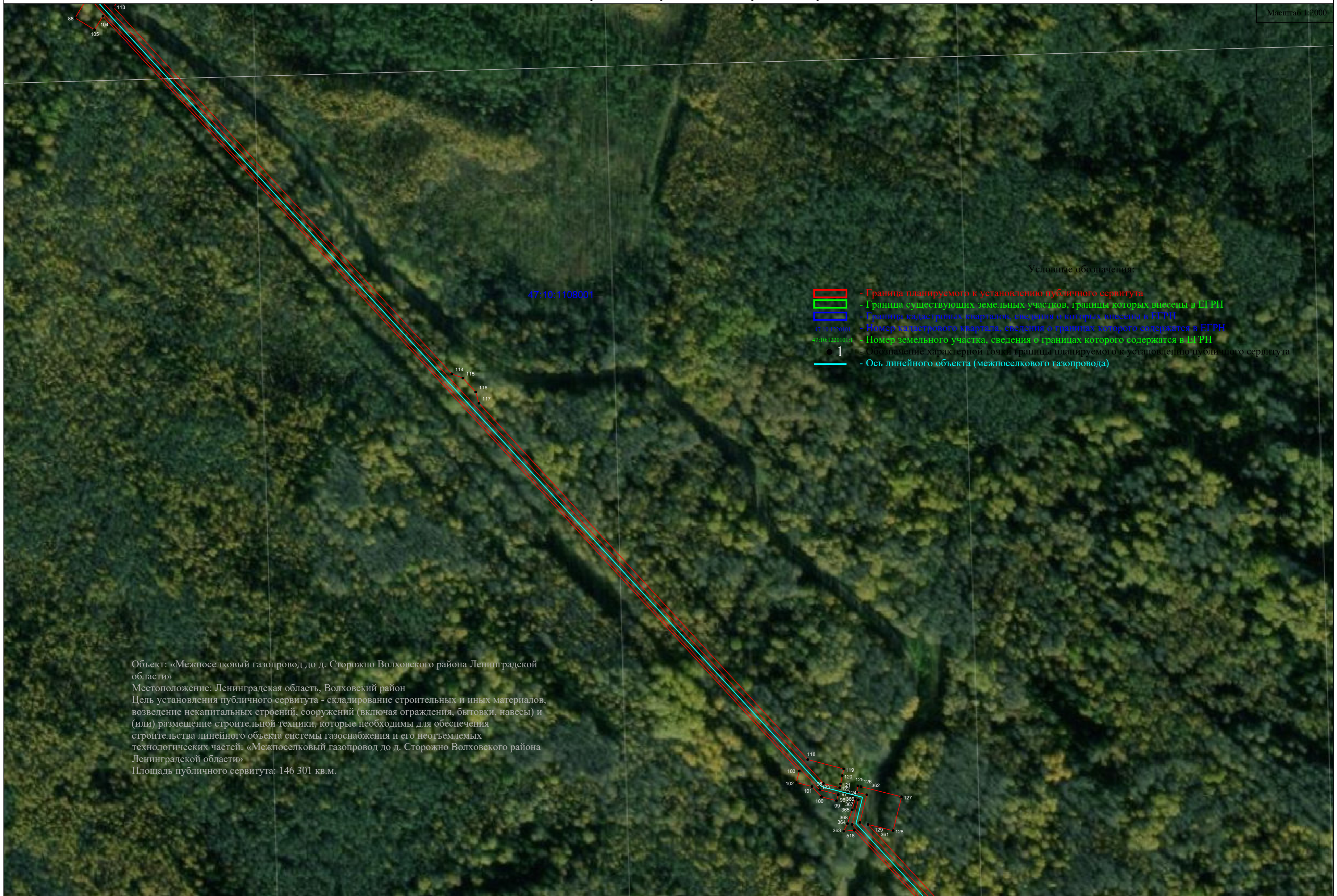

Объект: «Межпоселковый газопровод до д. Сторожно Волховского района Ленинградской области»

Масштаб 1:2000

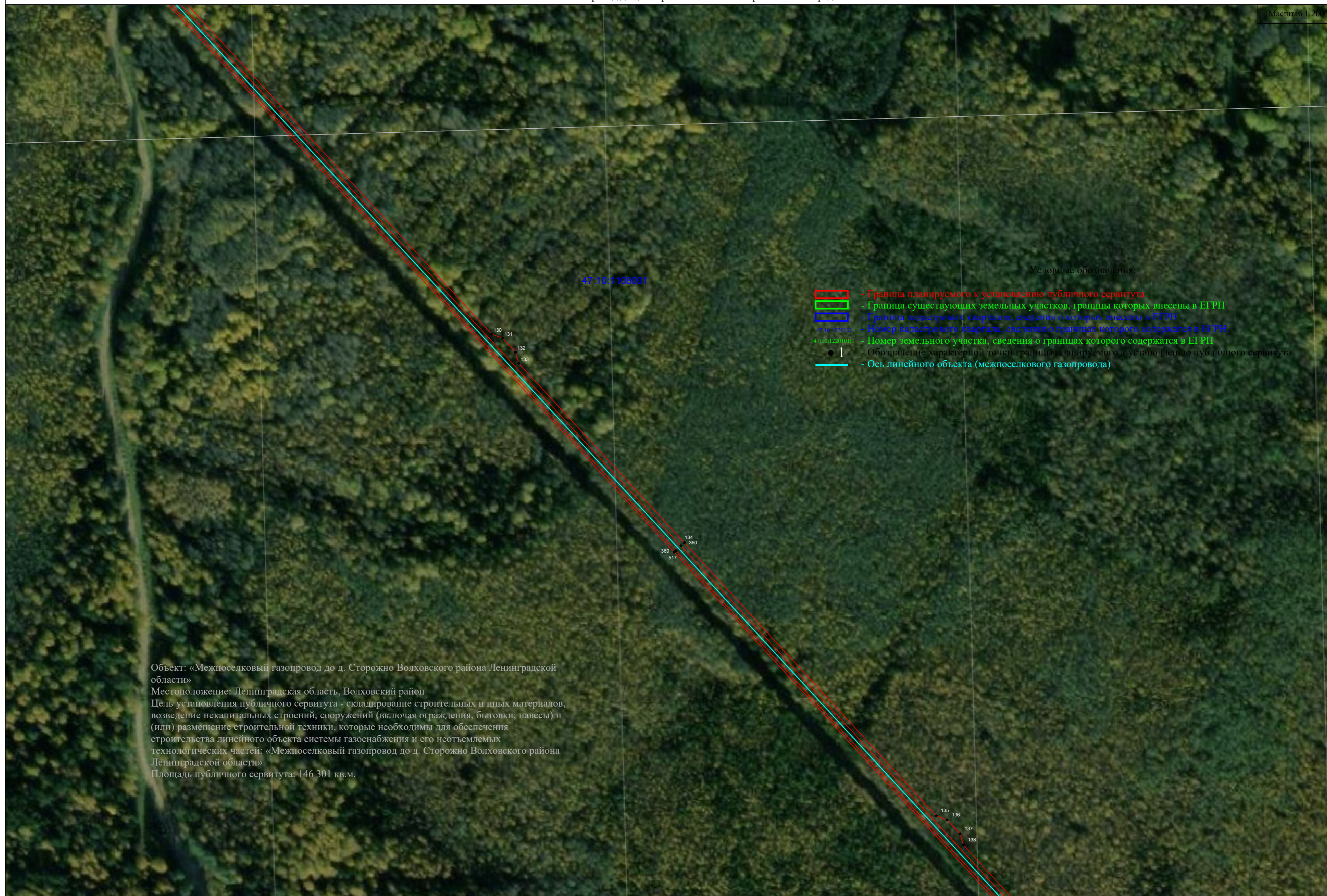

Объект: «Межпоселковый газопровод до д. Сторожно Волховского района Ленинградской области»  
 Местоположение: Ленинградская область, Волховский район  
 Цель установления публичного сервитута - складирование строительных и иных материалов, возведение некапитальных строений, сооружений (включая ограждения, бытовки, навесы) и (или) размещение строительной техники, которые необходимы для обеспечения строительства линейного объекта системы газоснабжения и его неотъемлемых технологических частей: «Межпоселковый газопровод до д. Сторожно Волховского района Ленинградской области»  
 Площадь публичного сервитута: 146 301 кв.м.

Объект: «Межпоселковый газопровод до д. Сторожно Волховского района Ленинградской области»

Масштаб 1:2000

Условные обозначения:

- ▬ - Граница планируемого к установлению публичного сервитута
- ▬ - Граница существующих земельных участков, границы которых внесены в ЕГРН
- ▬ - Граница кадастровых кварталов, сведения о которых внесены в ЕГРН
- 47:10:1230001 - Номер кадастрового квартала, сведения о границах которого содержатся в ЕГРН
- 47:10:1230001 - Номер земельного участка, сведения о границах которого содержатся в ЕГРН
- 1 - Обозначение характерной точки границы планируемого к установлению публичного сервитута
- ▬ - Ось линейного объекта (межпоселкового газопровода)

Объект: «Межпоселковый газопровод до д. Сторожно Волховского района Ленинградской области»  
 Местоположение: Ленинградская область, Волховский район  
 Цель установления публичного сервитута - складирование строительных и иных материалов, возведение некапитальных строений, сооружений (включая ограждения, бытовки, навесы) и (или) размещение строительной техники, которые необходимы для обеспечения строительства линейного объекта системы газоснабжения и его неотъемлемых технологических частей: «Межпоселковый газопровод до д. Сторожно Волховского района Ленинградской области»  
 Площадь публичного сервитута: 146 301 кв.м.

Объект: «Межпоселковый газопровод до д. Сторожно Волховского района Ленинградской области»

Масштаб 1:2000

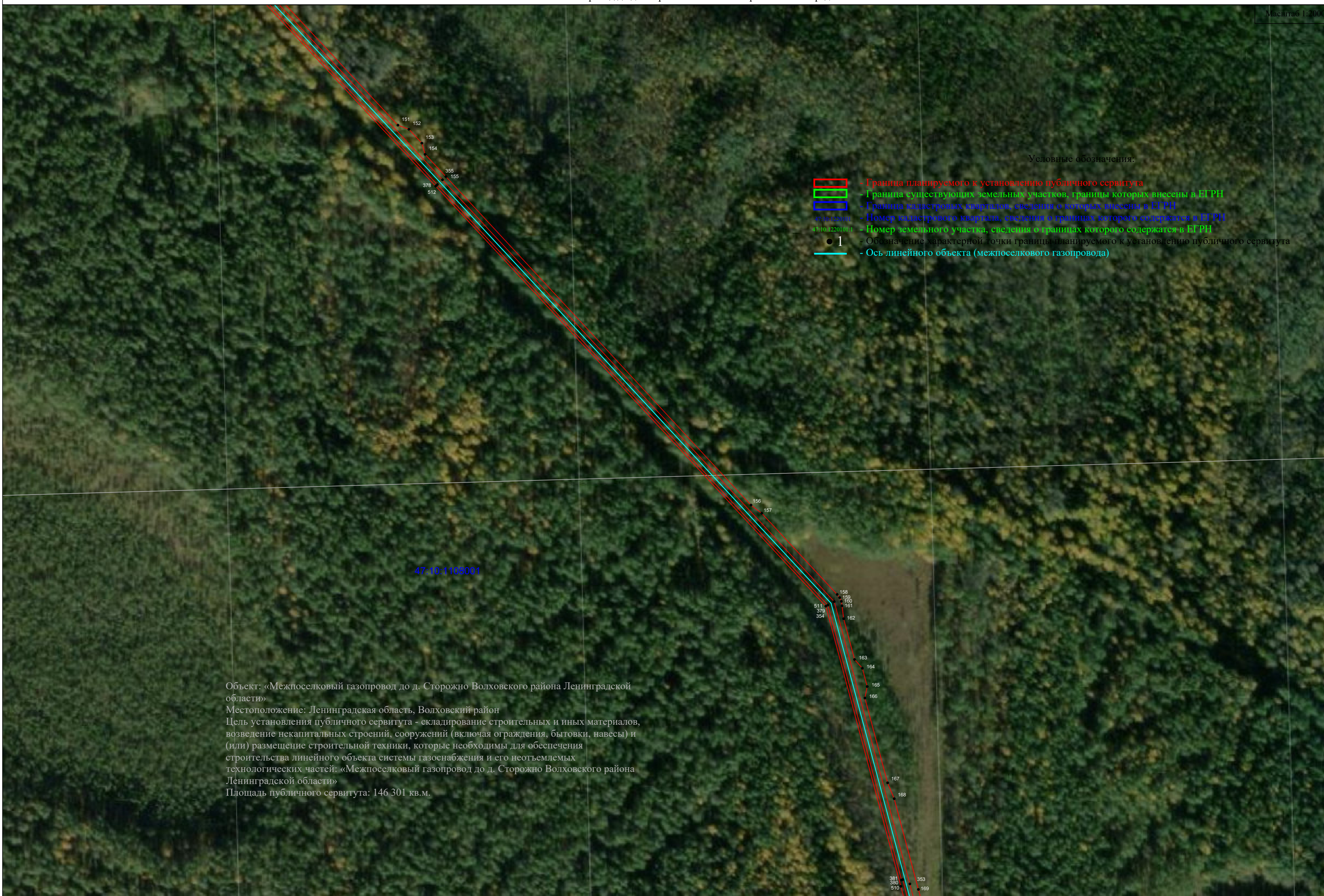

Объект: «Межпоселковый газопровод до д. Сторожно Волховского района Ленинградской области»

Масштаб 1:2000

Объект: «Межпоселковый газопровод до д. Сторожно Волховского района Ленинградской области»

Местоположение: Ленинградская область, Волховский район

Цель установления публичного сервитута - складирование строительных и иных материалов, возведение некапитальных строений, сооружений (включая ограждения, бытовки, навесы) и (или) размещение строительной техники, которые необходимы для обеспечения строительства линейного объекта системы газоснабжения и его неотъемлемых технологических частей: «Межпоселковый газопровод до д. Сторожно Волховского района Ленинградской области»

Площадь публичного сервитута: 146 301 кв.м.

47-10-1108001

Условные обозначения:

- Границы планируемого к установлению публичного сервитута
- Граница существующих земельных участков, границы которых внесены в ЕГРН
- Граница кадастровых кварталов, сведения о которых внесены в ЕГРН
- 47-10-1108001 - Номер кадастрового квартала, сведения о границах которого содержатся в ЕГРН
- 47-10-120101.1 - Номер земельного участка, сведения о границах которого содержатся в ЕГРН
- 1 - Обозначение характерной точки границы планируемого к установлению публичного сервитута
- - Ось линейного объекта (межпоселкового газопровода)

Объект: «Межпоселковый газопровод до д. Сторожно Волховского района Ленинградской области»

Масштаб 1:2000



Объект: «Межпоселковый газопровод до д. Сторожно Волховского района Ленинградской области»

Масштаб 1:2000

Объект: «Межпоселковый газопровод до д. Сторожно Волховского района Ленинградской области»  
 Местоположение: Ленинградская область, Волховский район  
 Цель установления публичного сервитута - складирование строительных и иных материалов, возведение некапитальных строений, сооружений (включая ограждения, бытовки, навесы) и (или) размещение строительной техники, которые необходимы для обеспечения строительства линейного объекта системы газоснабжения и его неотъемлемых технологических частей: «Межпоселковый газопровод до д. Сторожно Волховского района Ленинградской области»  
 Площадь публичного сервитута: 146 301 кв.м.

Условные обозначения:

- ▭ - Граница планируемого к установлению публичного сервитута
- ▭ - Граница существующих земельных участков, границы которых внесены в ЕГРН
- ▭ - Граница кадастровых кварталов, сведения о которых внесены в ЕГРН
- - Номер кадастрового квартала, сведения о границах которого содержатся в ЕГРН
- - Номер земельного участка, сведения о границах которого содержатся в ЕГРН
- 1 - Обозначение характерной точки границы планируемого к установлению публичного сервитута
- - Ось линейного объекта (межпоселкового газопровода)

47:10:1108001

Объект: «Межпоселковый газопровод до д. Сторожно Волховского района Ленинградской области»

Масштаб 1:2000

Объект: «Межпоселковый газопровод до д. Сторожно Волховского района Ленинградской области»

Местоположение: Ленинградская область, Волховский район

Цель установления публичного сервитута - складирование строительных и иных материалов, возведение некапитальных строений, сооружений (включая ограждения, бытовки, навесы) и (или) размещение строительной техники, которые необходимы для обеспечения строительства линейного объекта системы газоснабжения и его неотъемлемых технологических частей: «Межпоселковый газопровод до д. Сторожно Волховского района Ленинградской области»

Площадь публичного сервитута: 146 301 кв.м.

Условные обозначения:

- ▭ - Граница планируемого к установлению публичного сервитута
- ▭ - Граница существующих земельных участков, границы которых внесены в ЕГРН
- ▭ - Граница кадастровых кварталов, сведения о которых внесены в ЕГРН
- 47.10.1220101.1 - Номер кадастрового квартала, сведения о границах которого содержатся в ЕГРН
- 47.10.1220101.1 - Номер земельного участка, сведения о границах которого содержатся в ЕГРН
- 1 - Обозначение характерной точки границы планируемого к установлению публичного сервитута
- - Ось линейного объекта (межпоселкового газопровода)

47.10.1220101.1

Объект: «Межпоселковый газопровод до д. Сторожно Волховского района Ленинградской области»

Масштаб 1:2000

Объект: «Межпоселковый газопровод до д. Сторожно Волховского района Ленинградской области»  
 Местоположение: Ленинградская область, Волховский район  
 Цель установления публичного сервитута - складирование строительных и иных материалов, возведение некапитальных строений, сооружений (включая ограждения, бытовки, навесы) и (или) размещение строительной техники, которые необходимы для обеспечения строительства линейного объекта системы газоснабжения и его неотъемлемых технологических частей: «Межпоселковый газопровод до д. Сторожно Волховского района Ленинградской области»  
 Площадь публичного сервитута: 146 301 кв.м.

47:10:1103001

Условные обозначения:

- Границы планируемого к установлению публичного сервитута
- Граница существующих земельных участков, границы которых внесены в ЕГРН
- Границы кадастровых кварталов, сведения о которых внесены в ЕГРН
- 47:10:1103001 - Номер кадастрового квартала, сведения о границах которого содержатся в ЕГРН
- 146301 - Номер земельного участка, сведения о границах которого содержатся в ЕГРН
- 1 - Обозначение характерной точки границы планируемого к установлению публичного сервитута
- Ось линейного объекта (межпоселкового газопровода)

212  
213  
214  
215  
395  
501  
345

Объект: «Межпоселковый газопровод до д. Сторожно Волховского района Ленинградской области»

Масштаб 1:2000

Условные обозначения:

- Граница планируемого к установлению публичного сервитута
- Граница существующих земельных участков, границы которых внесены в ЕГРН
- Граница кадастровых кварталов, сведения о которых внесены в ЕГРН
- 47.10.1220101 - Номер кадастрового квартала, сведения о границах которого содержатся в ЕГРН
- 47.10.1220101-1 - Номер земельного участка, сведения о границах которого содержатся в ЕГРН
- 1 - Обозначение характерной точки границы планируемого к установлению публичного сервитута
- Ось линейного объекта (межпоселкового газопровода)

47.10.1108001

396  
500

216

344

398

397

217

343

399

499

400

401

218

Объект: «Межпоселковый газопровод до д. Сторожно Волховского района Ленинградской области»

Местоположение: Ленинградская область, Волховский район

Цель установления публичного сервитута - складирование строительных и иных материалов, возведение некапитальных строений, сооружений (включая ограждения, бытовки, навесы) и (или) размещение строительной техники, которые необходимы для обеспечения строительства линейного объекта системы газоснабжения и его неотъемлемых технологических частей: «Межпоселковый газопровод до д. Сторожно Волховского района Ленинградской области»

Площадь публичного сервитута: 146 301 кв.м.

Объект: «Межпоселковый газопровод до д. Сторожно Волховского района Ленинградской области»

Масштаб 1:2000

Объект: «Межпоселковый газопровод до д. Сторожно Волховского района Ленинградской области»  
 Местоположение: Ленинградская область, Волховский район  
 Цель установления публичного сервитута - складирование строительных и иных материалов, возведение некапитальных строений, сооружений (включая ограждения, бытовки, навесы) и (или) размещение строительной техники, которые необходимы для обеспечения строительства линейного объекта системы газоснабжения и его неотъемлемых технологических частей: «Межпоселковый газопровод до д. Сторожно Волховского района Ленинградской области»  
 Площадь публичного сервитута: 146 301 кв.м.

47.10.1108001

Условные обозначения:

- ▬ - Граница планируемого к установлению публичного сервитута
- ▬ - Граница существующих земельных участков, границы которых внесены в ЕГРН
- ▬ - Граница кадастровых кварталов, сведения о которых внесены в ЕГРН
- 47.10.1220001 - Номер кадастрового квартала, сведения о границах которого содержатся в ЕГРН
- 47.10.1220101.1 - Номер земельного участка, сведения о границах которого содержатся в ЕГРН
- 1 - Обозначение характерной точки границы планируемого к установлению публичного сервитута
- ▬ - Ось линейного объекта (межпоселкового газопровода)

Объект: «Межпоселковый газопровод до д. Сторожно Волховского района Ленинградской области»

Масштаб 1:2000



Объект: «Межпоселковый газопровод до д. Сторожно Волховского района Ленинградской области»

Масштаб 1:2000



Условные обозначения:

- Граница планируемого к установлению публичного сервитута
- Граница существующих земельных участков, границы которых внесены в ЕГРН
- Граница кадастровых кварталов, сведения о которых внесены в ЕГРН
- 47.10.1103001 - Номер кадастрового квартала, сведения о границах которого содержатся в ЕГРН
- 47.10.1220101 - Номер земельного участка, сведения о границах которого содержатся в ЕГРН
- 1 - Обозначение характерной точки границы планируемого к установлению публичного сервитута
- Ось линейного объекта (межпоселкового газопровода)

Объект: «Межпоселковый газопровод до д. Сторожно Волховского района Ленинградской области»  
 Местоположение: Ленинградская область, Волховский район  
 Цель установления публичного сервитута - складирование строительных и иных материалов, возведение некапитальных строений, сооружений (включая ограждения, бытовки, навесы) и (или) размещение строительной техники, которые необходимы для обеспечения строительства линейного объекта системы газоснабжения и его неотъемлемых технологических частей: «Межпоселковый газопровод до д. Сторожно Волховского района Ленинградской области»  
 Площадь публичного сервитута: 146 301 кв.м.

Объект: «Межпоселковый газопровод до д. Сторожно Волховского района Ленинградской области»

Масштаб 1:2000

Условные обозначения:

- ▬ - Граница планируемого к установлению публичного сервитута
- ▬ - Граница существующих земельных участков, границы которых внесены в ЕГРН
- ▬ - Граница кадастровых кварталов, сведения о границах которых внесены в ЕГРН
- 47.10.1103001.1 - Номер кадастрового квартала, сведения о границах которого содержатся в ЕГРН
- 47.10.1103001.1 - Номер земельного участка, сведения о границах которого содержатся в ЕГРН
- 1 - Обозначение характерной точки границы планируемого к установлению публичного сервитута
- - Ось линейного объекта (межпоселкового газопровода)

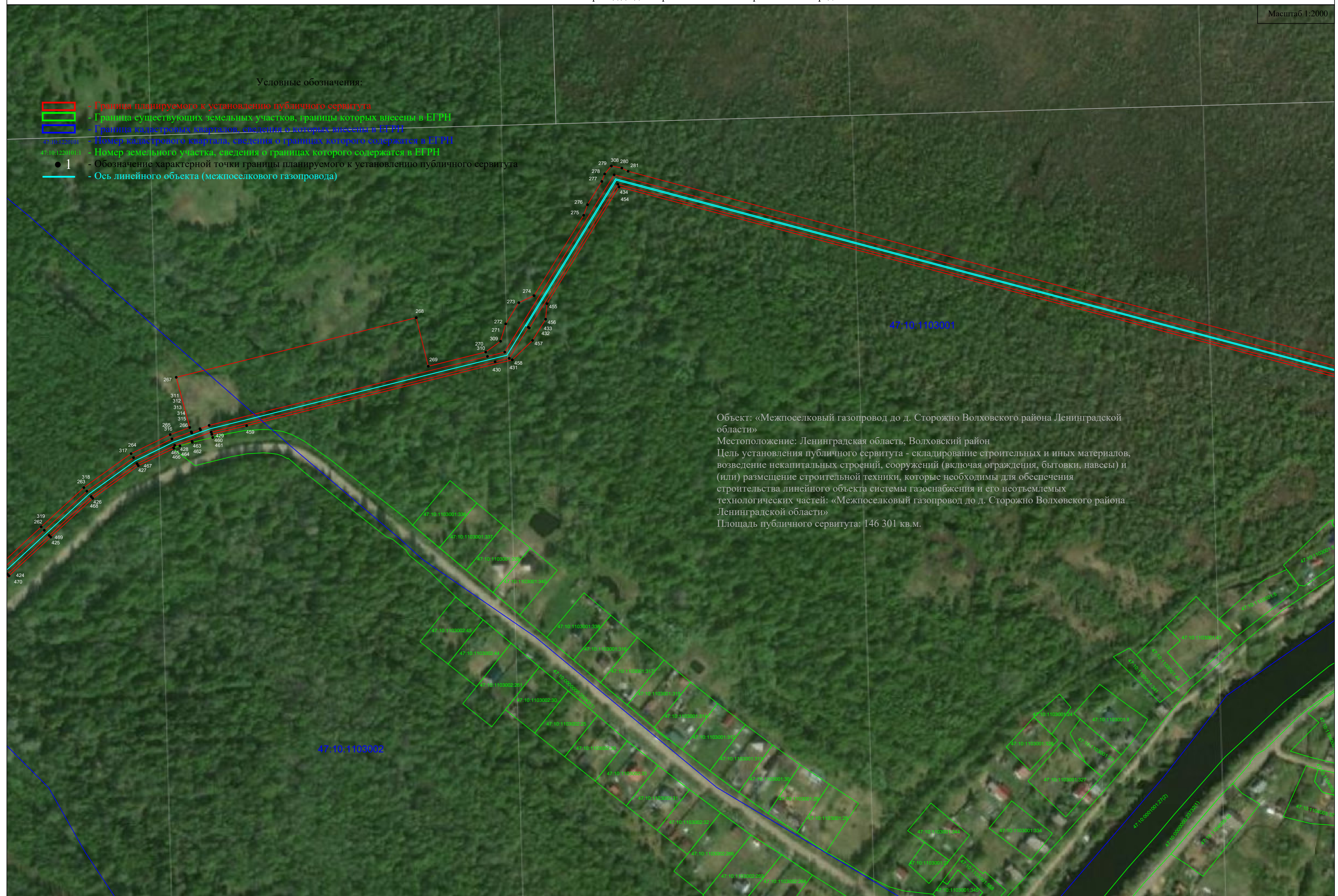

Объект: «Межпоселковый газопровод до д. Сторожно Волховского района Ленинградской области»  
 Местоположение: Ленинградская область, Волховский район  
 Цель установления публичного сервитута - складирование строительных и иных материалов, возведение некапитальных строений, сооружений (включая ограждения, бытовки, навесы) и (или) размещение строительной техники, которые необходимы для обеспечения строительства линейного объекта системы газоснабжения и его неотъемлемых технологических частей: «Межпоселковый газопровод до д. Сторожно Волховского района Ленинградской области»  
 Площадь публичного сервитута: 146 301 кв.м.

Объект: «Межпоселковый газопровод до д. Сторожно Волховского района Ленинградской области»

Масштаб 1:2000

Условные обозначения:

- ▬ - Граница планируемого к установлению публичного сервитута
- ▬ - Граница существующих земельных участков, границы которых внесены в ЕГРН
- ▬ - Граница кадастровых кварталов, сведения о которых внесены в ЕГРН
- 100000 - Номер кадастрового квартала, сведения о границах которого содержится в ЕГРН
- 47-10-1104005-1 - Номер земельного участка, сведения о границах которого содержится в ЕГРН
- 1 - Обозначение характерной точки границы планируемого к установлению публичного сервитута
- ▬ - Ось линейного объекта (межпоселкового газопровода)

Объект: «Межпоселковый газопровод до д. Сторожно Волховского района Ленинградской области»  
 Местоположение: Ленинградская область, Волховский район  
 Цель установления публичного сервитута - складирование строительных и иных материалов, возведение некапитальных строений, сооружений (включая ограждения, бытовки, навесы) и (или) размещение строительной техники, которые необходимы для обеспечения строительства линейного объекта системы газоснабжения и его неотъемлемых технологических частей: «Межпоселковый газопровод до д. Сторожно Волховского района Ленинградской области»  
 Площадь публичного сервитута: 146 301 кв.м.

