

Приложение № 2
УТВЕРЖДЕНО
постановлением администрации
Волховского муниципального района
Ленинградской области
от «___» января 2025 г. №___

ОПИСАНИЕ МЕСТОПОЛОЖЕНИЯ ГРАНИЦ

Публичный сервитут в целях строительства и эксплуатации линейного объекта системы газоснабжения и его неотъемлемых технологических частей: «Межпоселковый газопровод до д. Сторожно Волховского района Ленинградской области»

(наименование объекта, местоположение границ которого описано (далее - объект))

Раздел 1

Сведения об объекте		
№ п/п	Характеристики объекта	Описание характеристик
1	2	3
1	Местоположение объекта	Ленинградская область, Волховский район
2	Площадь объекта +/- величина погрешности определения площади (Р+/- Дельта Р)	109941 кв.м ± 116.05 кв.м
3	Иные характеристики объекта	Публичный сервитут в отношении земель и земельных участков устанавливается в целях строительства и эксплуатации линейного объекта системы газоснабжения и его неотъемлемых технологических частей: «Межпоселковый газопровод до д. Сторожно Волховского района Ленинградской области», сроком на 49 лет, в пользу ООО «Газпром газификация» (ИНН – 7813655197, ОГРН – 1217800107744, юридический адрес и фактический адрес: 194044, г. Санкт-Петербург, вн. тер. г. Муниципальный округ Сампсониевское, пр-кт Большой Сампсониевский, д. 60, литера А, телефон 8 (812) 613-33-00, электронная почта info@coggazprom.ru).

Раздел 2

Сведения о местоположении границ объекта					
1. Система координат <u>МСК-47, зона 2</u>					
2. Сведения о характерных точках границ объекта					
Обозначение характерных точек границ	Координаты, м		Метод определения координат характерной точки	Средняя квадратическая погрешность положения характерной точки (M_t), м	Описание обозначения точки на местности (при наличии)
	X	Y			
1	2	3	4	5	6
1	502321.37	2342147.98	Аналитический метод	0.10	–
2	502337.12	2342163.35	Аналитический метод	0.10	–
3	502343.07	2342169.16	Аналитический метод	0.10	–
4	502338.86	2342173.48	Аналитический метод	0.10	–
5	502336.07	2342176.34	Аналитический метод	0.10	–
6	502353.66	2342194.06	Аналитический метод	0.10	–
7	502347.74	2342206.92	Аналитический метод	0.10	–
8	501795.50	2342716.14	Аналитический метод	0.10	–
9	501778.09	2342745.66	Аналитический метод	0.10	–
10	501753.26	2342787.76	Аналитический метод	0.10	–
11	501694.33	2342849.63	Аналитический метод	0.10	–
12	501676.15	2342879.34	Аналитический метод	0.10	–
13	501666.41	2342873.38	Аналитический метод	0.10	–
14	501665.25	2342872.67	Аналитический метод	0.10	–
15	501665.79	2342871.80	Аналитический метод	0.10	–
16	501665.14	2342871.40	Аналитический метод	0.10	–
17	501652.52	2342863.70	Аналитический метод	0.10	–
18	501650.97	2342862.75	Аналитический метод	0.10	–
19	501650.45	2342863.61	Аналитический метод	0.10	–
20	501641.90	2342858.38	Аналитический метод	0.10	–
21	500967.07	2343480.49	Аналитический метод	0.10	–
22	500963.44	2343494.42	Аналитический метод	0.10	–
23	500963.22	2343495.26	Аналитический метод	0.10	–
24	500962.28	2343495.01	Аналитический метод	0.10	–
25	500959.42	2343506.09	Аналитический метод	0.10	–
26	500960.37	2343506.34	Аналитический метод	0.10	–
27	500959.70	2343508.94	Аналитический метод	0.10	–
28	500957.47	2343517.61	Аналитический метод	0.10	–
29	500933.66	2343511.66	Аналитический метод	0.10	–
30	500422.74	2343983.37	Аналитический метод	0.10	–
31	499686.03	2344662.42	Аналитический метод	0.10	–
32	499508.32	2344828.15	Аналитический метод	0.10	–
33	499495.62	2344844.03	Аналитический метод	0.10	–
34	499485.59	2344849.34	Аналитический метод	0.10	–
35	499262.76	2345057.14	Аналитический метод	0.10	–
36	498900.96	2345392.96	Аналитический метод	0.10	–
37	498658.80	2345457.82	Аналитический метод	0.10	–
38	498377.40	2345531.31	Аналитический метод	0.10	–
39	497616.90	2345451.00	Аналитический метод	0.10	–
40	497597.02	2345474.02	Аналитический метод	0.10	–
41	497572.15	2345471.35	Аналитический метод	0.10	–
42	497556.79	2345444.66	Аналитический метод	0.10	–
43	497150.76	2345401.78	Аналитический метод	0.10	–
44	496161.33	2345727.46	Аналитический метод	0.10	–
45	495424.27	2345969.63	Аналитический метод	0.10	–
46	494966.63	2346120.42	Аналитический метод	0.10	–
47	494852.87	2346157.82	Аналитический метод	0.10	–
48	493535.76	2348028.35	Аналитический метод	0.10	–
49	493447.19	2348205.18	Аналитический метод	0.10	–
50	493352.22	2348330.34	Аналитический метод	0.10	–
51	493307.20	2348381.43	Аналитический метод	0.10	–

52	493279.97	2348419.13	Аналитический метод	0.10	–
53	493265.60	2348451.55	Аналитический метод	0.10	–
54	493254.26	2348482.23	Аналитический метод	0.10	–
55	493249.87	2348512.10	Аналитический метод	0.10	–
56	493258.94	2348538.51	Аналитический метод	0.10	–
57	493285.96	2348568.92	Аналитический метод	0.10	–
58	493298.79	2348591.96	Аналитический метод	0.10	–
59	493307.61	2348625.15	Аналитический метод	0.10	–
60	493311.05	2348683.54	Аналитический метод	0.10	–
61	493298.76	2348712.04	Аналитический метод	0.10	–
62	493283.20	2348735.73	Аналитический метод	0.10	–
63	493189.99	2348846.11	Аналитический метод	0.10	–
64	493109.63	2348931.36	Аналитический метод	0.10	–
65	493061.63	2348973.92	Аналитический метод	0.10	–
66	493038.38	2349025.25	Аналитический метод	0.10	–
67	493033.84	2349046.88	Аналитический метод	0.10	–
68	493036.30	2349074.35	Аналитический метод	0.10	–
69	493045.28	2349096.83	Аналитический метод	0.10	–
70	493066.52	2349120.51	Аналитический метод	0.10	–
71	493099.64	2349156.23	Аналитический метод	0.10	–
72	493133.21	2349192.69	Аналитический метод	0.10	–
73	493161.99	2349232.76	Аналитический метод	0.10	–
74	493178.11	2349265.79	Аналитический метод	0.10	–
75	493184.16	2349282.42	Аналитический метод	0.10	–
76	493183.22	2349282.78	Аналитический метод	0.10	–
77	493185.92	2349290.20	Аналитический метод	0.10	–
78	493186.85	2349289.84	Аналитический метод	0.10	–
79	493189.71	2349297.69	Аналитический метод	0.10	–
80	493248.95	2349536.60	Аналитический метод	0.10	–
81	493252.63	2349551.44	Аналитический метод	0.10	–
82	493404.89	2349645.33	Аналитический метод	0.10	–
83	493200.48	2350415.83	Аналитический метод	0.10	–
84	493320.72	2350621.43	Аналитический метод	0.10	–
85	493326.70	2350644.82	Аналитический метод	0.10	–
86	493516.53	2350963.25	Аналитический метод	0.10	–
87	493513.66	2350964.97	Аналитический метод	0.10	–
88	493507.59	2350968.61	Аналитический метод	0.10	–
89	493507.08	2350967.75	Аналитический метод	0.10	–
90	493494.37	2350975.37	Аналитический метод	0.10	–
91	493494.88	2350976.23	Аналитический метод	0.10	–
92	493485.16	2350982.06	Аналитический метод	0.10	–
93	493484.65	2350981.20	Аналитический метод	0.10	–
94	493481.97	2350982.81	Аналитический метод	0.10	–
95	493485.05	2350987.94	Аналитический метод	0.10	–
96	493532.38	2351066.88	Аналитический метод	0.10	–
97	493477.06	2351100.05	Аналитический метод	0.10	–
98	493429.70	2351021.13	Аналитический метод	0.10	–
99	493427.13	2351016.85	Аналитический метод	0.10	–
100	493395.81	2351035.63	Аналитический метод	0.10	–
101	493391.88	2351037.99	Аналитический метод	0.10	–
102	493250.35	2351122.85	Аналитический метод	0.10	–
103	493218.80	2351141.77	Аналитический метод	0.10	–
104	493165.42	2351152.06	Аналитический метод	0.10	–
105	493166.95	2351160.01	Аналитический метод	0.10	–
106	493153.73	2351162.55	Аналитический метод	0.10	–
107	493148.53	2351163.55	Аналитический метод	0.10	–
108	493148.43	2351162.55	Аналитический метод	0.10	–
109	493142.69	2351163.65	Аналитический метод	0.10	–
110	493142.89	2351164.62	Аналитический метод	0.10	–
111	493120.11	2351169.00	Аналитический метод	0.10	–
112	493119.92	2351168.02	Аналитический метод	0.10	–
113	493096.74	2351172.47	Аналитический метод	0.10	–
114	493061.89	2351179.17	Аналитический метод	0.10	–
115	493059.70	2351179.59	Аналитический метод	0.10	–
116	493059.91	2351180.56	Аналитический метод	0.10	–
117	493053.03	2351181.89	Аналитический метод	0.10	–
118	493052.84	2351180.91	Аналитический метод	0.10	–

119	493033.62	2351184.60	Аналитический метод	0.10	–
120	493006.16	2351189.87	Аналитический метод	0.10	–
121	493006.35	2351190.86	Аналитический метод	0.10	–
122	492997.37	2351192.59	Аналитический метод	0.10	–
123	492997.18	2351191.60	Аналитический метод	0.10	–
124	492966.30	2351197.54	Аналитический метод	0.10	–
125	492954.94	2351199.73	Аналитический метод	0.10	–
126	492948.52	2351166.44	Аналитический метод	0.10	–
127	492959.88	2351164.25	Аналитический метод	0.10	–
128	492990.66	2351158.32	Аналитический метод	0.10	–
129	492990.47	2351157.34	Аналитический метод	0.10	–
130	492999.93	2351155.51	Аналитический метод	0.10	–
131	493000.13	2351156.49	Аналитический метод	0.10	–
132	493026.80	2351151.35	Аналитический метод	0.10	–
133	493046.74	2351147.51	Аналитический метод	0.10	–
134	493046.56	2351146.53	Аналитический метод	0.10	–
135	493052.82	2351145.32	Аналитический метод	0.10	–
136	493053.02	2351146.30	Аналитический метод	0.10	–
137	493055.73	2351145.78	Аналитический метод	0.10	–
138	493090.47	2351139.09	Аналитический метод	0.10	–
139	493113.76	2351134.60	Аналитический метод	0.10	–
140	493113.57	2351133.62	Аналитический метод	0.10	–
141	493132.48	2351129.98	Аналитический метод	0.10	–
142	493132.78	2351130.94	Аналитический метод	0.10	–
143	493139.23	2351129.69	Аналитический метод	0.10	–
144	493138.69	2351128.78	Аналитический метод	0.10	–
145	493147.26	2351127.13	Аналитический метод	0.10	–
146	493160.14	2351124.65	Аналитический метод	0.10	–
147	493164.09	2351145.18	Аналитический метод	0.10	–
148	493216.26	2351135.13	Аналитический метод	0.10	–
149	493381.42	2351036.10	Аналитический метод	0.10	–
150	493366.44	2351011.12	Аналитический метод	0.10	–
151	493377.28	2351004.62	Аналитический метод	0.10	–
152	493409.21	2350985.47	Аналитический метод	0.10	–
153	493406.64	2350981.18	Аналитический метод	0.10	–
154	493359.33	2350902.28	Аналитический метод	0.10	–
155	493413.66	2350869.70	Аналитический метод	0.10	–
156	493461.01	2350948.58	Аналитический метод	0.10	–
157	493464.10	2350953.72	Аналитический метод	0.10	–
158	493466.91	2350952.04	Аналитический метод	0.10	–
159	493466.38	2350951.19	Аналитический метод	0.10	–
160	493476.44	2350945.16	Аналитический метод	0.10	–
161	493476.95	2350946.02	Аналитический метод	0.10	–
162	493490.09	2350938.14	Аналитический метод	0.10	–
163	493489.57	2350937.29	Аналитический метод	0.10	–
164	493492.02	2350935.82	Аналитический метод	0.10	–
165	493320.17	2350647.53	Аналитический метод	0.10	–
166	493314.18	2350624.12	Аналитический метод	0.10	–
167	493193.04	2350416.98	Аналитический метод	0.10	–
168	493396.79	2349648.56	Аналитический метод	0.10	–
169	493273.45	2349572.50	Аналитический метод	0.10	–
170	493273.97	2349571.65	Аналитический метод	0.10	–
171	493247.40	2349555.26	Аналитический метод	0.10	–
172	493244.39	2349543.15	Аналитический метод	0.10	–
173	493183.96	2349299.44	Аналитический метод	0.10	–
174	493172.58	2349268.14	Аналитический метод	0.10	–
175	493156.82	2349235.84	Аналитический метод	0.10	–
176	493128.55	2349196.49	Аналитический метод	0.10	–
177	493095.23	2349160.31	Аналитический метод	0.10	–
178	493062.08	2349124.55	Аналитический метод	0.10	–
179	493040.10	2349100.05	Аналитический метод	0.10	–
180	493030.40	2349075.76	Аналитический метод	0.10	–
181	493027.78	2349046.52	Аналитический метод	0.10	–
182	493032.64	2349023.37	Аналитический метод	0.10	–
183	493056.69	2348970.27	Аналитический метод	0.10	–
184	493105.45	2348927.05	Аналитический метод	0.10	–
185	493185.51	2348842.12	Аналитический метод	0.10	–

186	493278.38	2348732.13	Аналитический метод	0.10	–
187	493293.46	2348709.19	Аналитический метод	0.10	–
188	493304.98	2348682.48	Аналитический метод	0.10	–
189	493301.65	2348626.10	Аналитический метод	0.10	–
190	493293.19	2348594.23	Аналитический метод	0.10	–
191	493281.04	2348572.41	Аналитический метод	0.10	–
192	493253.66	2348541.60	Аналитический метод	0.10	–
193	493243.72	2348512.67	Аналитический метод	0.10	–
194	493248.41	2348480.74	Аналитический метод	0.10	–
195	493260.04	2348449.29	Аналитический метод	0.10	–
196	493274.74	2348416.12	Аналитический метод	0.10	–
197	493302.50	2348377.68	Аналитический метод	0.10	–
198	493347.57	2348326.54	Аналитический метод	0.10	–
199	493442.27	2348201.74	Аналитический метод	0.10	–
200	493530.60	2348025.26	Аналитический метод	0.10	–
201	494840.80	2346164.55	Аналитический метод	0.10	–
202	494841.46	2346165.01	Аналитический метод	0.10	–
203	494849.42	2346153.70	Аналитический метод	0.10	–
204	494877.33	2346144.52	Аналитический метод	0.10	–
205	494877.02	2346143.57	Аналитический метод	0.10	–
206	494964.75	2346114.72	Аналитический метод	0.10	–
207	495422.40	2345963.93	Аналитический метод	0.10	–
208	496159.45	2345721.76	Аналитический метод	0.10	–
209	497150.10	2345395.68	Аналитический метод	0.10	–
210	497560.47	2345439.01	Аналитический метод	0.10	–
211	497575.83	2345465.71	Аналитический метод	0.10	–
212	497581.10	2345466.28	Аналитический метод	0.10	–
213	497580.99	2345467.27	Аналитический метод	0.10	–
214	497589.29	2345468.16	Аналитический метод	0.10	–
215	497589.39	2345467.17	Аналитический метод	0.10	–
216	497594.54	2345467.72	Аналитический метод	0.10	–
217	497614.41	2345444.71	Аналитический метод	0.10	–
218	498376.94	2345525.23	Аналитический метод	0.10	–
219	498565.74	2345475.92	Аналитический метод	0.10	–
220	498565.99	2345476.89	Аналитический метод	0.10	–
221	498662.44	2345451.67	Аналитический метод	0.10	–
222	498662.18	2345450.70	Аналитический метод	0.10	–
223	498897.97	2345387.55	Аналитический метод	0.10	–
224	499258.67	2345052.75	Аналитический метод	0.10	–
225	499482.08	2344844.41	Аналитический метод	0.10	–
226	499491.71	2344839.31	Аналитический метод	0.10	–
227	499492.33	2344838.53	Аналитический метод	0.10	–
228	499493.11	2344839.16	Аналитический метод	0.10	–
229	499503.76	2344825.84	Аналитический метод	0.10	–
230	499502.98	2344825.21	Аналитический метод	0.10	–
231	499503.90	2344824.06	Аналитический метод	0.10	–
232	499681.95	2344658.02	Аналитический метод	0.10	–
233	500418.67	2343978.97	Аналитический метод	0.10	–
234	500931.97	2343505.05	Аналитический метод	0.10	–
235	500953.15	2343510.35	Аналитический метод	0.10	–
236	500953.84	2343507.67	Аналитический метод	0.10	–
237	500954.57	2343504.84	Аналитический метод	0.10	–
238	500955.55	2343505.09	Аналитический метод	0.10	–
239	500958.41	2343494.01	Аналитический метод	0.10	–
240	500957.41	2343493.75	Аналитический метод	0.10	–
241	500957.57	2343493.15	Аналитический метод	0.10	–
242	500961.70	2343477.27	Аналитический метод	0.10	–
243	501641.17	2342850.90	Аналитический метод	0.10	–
244	501653.58	2342858.49	Аналитический метод	0.10	–
245	501653.06	2342859.34	Аналитический метод	0.10	–
246	501654.69	2342860.34	Аналитический метод	0.10	–
247	501667.37	2342868.08	Аналитический метод	0.10	–
248	501667.99	2342868.46	Аналитический метод	0.10	–
249	501668.50	2342867.63	Аналитический метод	0.10	–
250	501669.54	2342868.26	Аналитический метод	0.10	–
251	501674.16	2342871.09	Аналитический метод	0.10	–
252	501689.54	2342845.95	Аналитический метод	0.10	–

253	501748.44	2342784.12	Аналитический метод	0.10	–
254	501773.36	2342741.87	Аналитический метод	0.10	–
255	501790.79	2342712.33	Аналитический метод	0.10	–
256	502342.82	2342203.30	Аналитический метод	0.10	–
257	502346.45	2342195.31	Аналитический метод	0.10	–
258	502339.31	2342188.12	Аналитический метод	0.10	–
259	502340.02	2342187.42	Аналитический метод	0.10	–
260	502334.13	2342181.50	Аналитический метод	0.10	–
261	502333.42	2342182.20	Аналитический метод	0.10	–
262	502331.87	2342180.64	Аналитический метод	0.10	–
263	502330.47	2342182.07	Аналитический метод	0.10	–
264	502325.61	2342187.06	Аналитический метод	0.10	–
265	502304.70	2342166.63	Аналитический метод	0.10	–
266	502303.90	2342165.85	Аналитический метод	0.10	–
1	502321.37	2342147.98	Аналитический метод	0.10	–
–	–	–	–	–	–
267	493495.94	2350940.46	Аналитический метод	0.10	–
268	493492.58	2350942.48	Аналитический метод	0.10	–
269	493492.08	2350941.61	Аналитический метод	0.10	–
270	493479.02	2350949.45	Аналитический метод	0.10	–
271	493479.52	2350950.31	Аналитический метод	0.10	–
272	493469.57	2350956.28	Аналитический метод	0.10	–
273	493469.02	2350955.44	Аналитический метод	0.10	–
274	493466.13	2350957.17	Аналитический метод	0.10	–
275	493479.16	2350979.83	Аналитический метод	0.10	–
276	493482.60	2350977.76	Аналитический метод	0.10	–
277	493482.09	2350976.90	Аналитический метод	0.10	–
278	493491.81	2350971.07	Аналитический метод	0.10	–
279	493492.32	2350971.93	Аналитический метод	0.10	–
280	493505.04	2350964.31	Аналитический метод	0.10	–
281	493504.53	2350963.45	Аналитический метод	0.10	–
282	493508.31	2350961.17	Аналитический метод	0.10	–
267	493495.94	2350940.46	Аналитический метод	0.10	–
–	–	–	–	–	–
283	493412.25	2350990.65	Аналитический метод	0.10	–
284	493380.36	2351009.77	Аналитический метод	0.10	–
285	493374.67	2351013.18	Аналитический метод	0.10	–
286	493387.08	2351033.87	Аналитический метод	0.10	–
287	493392.73	2351030.48	Аналитический метод	0.10	–
288	493424.12	2351011.66	Аналитический метод	0.10	–
283	493412.25	2350990.65	Аналитический метод	0.10	–
–	–	–	–	–	–
289	493155.38	2351131.67	Аналитический метод	0.10	–
290	493148.36	2351133.03	Аналитический метод	0.10	–
291	493141.33	2351134.38	Аналитический метод	0.10	–
292	493140.91	2351133.44	Аналитический метод	0.10	–
293	493133.99	2351134.78	Аналитический метод	0.10	–
294	493134.30	2351135.74	Аналитический метод	0.10	–
295	493114.83	2351139.49	Аналитический метод	0.10	–
296	493114.65	2351138.50	Аналитический метод	0.10	–
297	493114.53	2351138.53	Аналитический метод	0.10	–
298	493091.21	2351143.02	Аналитический метод	0.10	–
299	493056.46	2351149.71	Аналитический метод	0.10	–
300	493053.81	2351150.23	Аналитический метод	0.10	–
301	493054.00	2351151.21	Аналитический метод	0.10	–
302	493027.81	2351156.25	Аналитический метод	0.10	–
303	493027.67	2351156.28	Аналитический метод	0.10	–
304	493027.47	2351155.30	Аналитический метод	0.10	–
305	493000.09	2351160.57	Аналитический метод	0.10	–
306	493000.28	2351161.56	Аналитический метод	0.10	–
307	492991.61	2351163.23	Аналитический метод	0.10	–
308	492991.42	2351162.25	Аналитический метод	0.10	–
309	492988.60	2351162.79	Аналитический метод	0.10	–
310	492953.20	2351169.61	Аналитический метод	0.10	–
311	492955.29	2351180.41	Аналитический метод	0.10	–
312	492985.73	2351174.54	Аналитический метод	0.10	–
313	492986.49	2351178.47	Аналитический метод	0.10	–

314	492956.04	2351184.34	Аналитический метод	0.10	–
315	492958.11	2351195.05	Аналитический метод	0.10	–
316	492993.57	2351188.22	Аналитический метод	0.10	–
317	492996.39	2351187.67	Аналитический метод	0.10	–
318	492996.20	2351186.69	Аналитический метод	0.10	–
319	492996.21	2351186.69	Аналитический метод	0.10	–
320	493005.21	2351184.96	Аналитический метод	0.10	–
321	493005.40	2351185.95	Аналитический метод	0.10	–
322	493032.81	2351180.68	Аналитический метод	0.10	–
323	493052.10	2351176.97	Аналитический метод	0.10	–
324	493051.92	2351175.99	Аналитический метод	0.10	–
325	493058.74	2351174.68	Аналитический метод	0.10	–
326	493058.93	2351175.66	Аналитический метод	0.10	–
327	493061.16	2351175.23	Аналитический метод	0.10	–
328	493096.00	2351168.54	Аналитический метод	0.10	–
329	493119.19	2351164.08	Аналитический метод	0.10	–
330	493119.00	2351163.10	Аналитический метод	0.10	–
331	493119.33	2351163.04	Аналитический метод	0.10	–
332	493141.60	2351158.76	Аналитический метод	0.10	–
333	493141.94	2351159.71	Аналитический метод	0.10	–
334	493147.86	2351158.57	Аналитический метод	0.10	–
335	493147.89	2351157.56	Аналитический метод	0.10	–
336	493152.65	2351156.64	Аналитический метод	0.10	–
337	493159.92	2351155.24	Аналитический метод	0.10	–
289	493155.38	2351131.67	Аналитический метод	0.10	–

3. Сведения о характерных точках части (частей) границы объекта

Обозначение характерных точек части границы	Координаты, м		Метод определения координат характерной точки	Средняя квадратическая погрешность положения характерной точки (M _t), м	Описание обозначения точки на местности (при наличии)
	X	Y			
1	2	3	4	5	6
–	–	–	–	–	–

Текстовое описание местоположения границ объекта

Прохождение границы		Описание прохождения границы
от точки	до точки	
1	2	3
1	2	–
2	3	–
3	4	–
4	5	–
5	6	–
6	7	–
7	8	–
8	9	–
9	10	–
10	11	–
11	12	–
12	13	–
13	14	–
14	15	–
15	16	–
16	17	–
17	18	–
18	19	–
19	20	–
20	21	–
21	22	–
22	23	–

23	24	-
24	25	-
25	26	-
26	27	-
27	28	-
28	29	-
29	30	-
30	31	-
31	32	-
32	33	-
33	34	-
34	35	-
35	36	-
36	37	-
37	38	-
38	39	-
39	40	-
40	41	-
41	42	-
42	43	-
43	44	-
44	45	-
45	46	-
46	47	-
47	48	-
48	49	-
49	50	-
50	51	-
51	52	-
52	53	-
53	54	-
54	55	-
55	56	-
56	57	-
57	58	-
58	59	-
59	60	-
60	61	-
61	62	-
62	63	-
63	64	-
64	65	-
65	66	-
66	67	-
67	68	-
68	69	-
69	70	-
70	71	-
71	72	-
72	73	-
73	74	-
74	75	-
75	76	-
76	77	-
77	78	-
78	79	-
79	80	-

80	81	-
81	82	-
82	83	-
83	84	-
84	85	-
85	86	-
86	87	-
87	88	-
88	89	-
89	90	-
90	91	-
91	92	-
92	93	-
93	94	-
94	95	-
95	96	-
96	97	-
97	98	-
98	99	-
99	100	-
100	101	-
101	102	-
102	103	-
103	104	-
104	105	-
105	106	-
106	107	-
107	108	-
108	109	-
109	110	-
110	111	-
111	112	-
112	113	-
113	114	-
114	115	-
115	116	-
116	117	-
117	118	-
118	119	-
119	120	-
120	121	-
121	122	-
122	123	-
123	124	-
124	125	-
125	126	-
126	127	-
127	128	-
128	129	-
129	130	-
130	131	-
131	132	-
132	133	-
133	134	-
134	135	-
135	136	-
136	137	-

137	138	-
138	139	-
139	140	-
140	141	-
141	142	-
142	143	-
143	144	-
144	145	-
145	146	-
146	147	-
147	148	-
148	149	-
149	150	-
150	151	-
151	152	-
152	153	-
153	154	-
154	155	-
155	156	-
156	157	-
157	158	-
158	159	-
159	160	-
160	161	-
161	162	-
162	163	-
163	164	-
164	165	-
165	166	-
166	167	-
167	168	-
168	169	-
169	170	-
170	171	-
171	172	-
172	173	-
173	174	-
174	175	-
175	176	-
176	177	-
177	178	-
178	179	-
179	180	-
180	181	-
181	182	-
182	183	-
183	184	-
184	185	-
185	186	-
186	187	-
187	188	-
188	189	-
189	190	-
190	191	-
191	192	-
192	193	-
193	194	-

194	195	-
195	196	-
196	197	-
197	198	-
198	199	-
199	200	-
200	201	-
201	202	-
202	203	-
203	204	-
204	205	-
205	206	-
206	207	-
207	208	-
208	209	-
209	210	-
210	211	-
211	212	-
212	213	-
213	214	-
214	215	-
215	216	-
216	217	-
217	218	-
218	219	-
219	220	-
220	221	-
221	222	-
222	223	-
223	224	-
224	225	-
225	226	-
226	227	-
227	228	-
228	229	-
229	230	-
230	231	-
231	232	-
232	233	-
233	234	-
234	235	-
235	236	-
236	237	-
237	238	-
238	239	-
239	240	-
240	241	-
241	242	-
242	243	-
243	244	-
244	245	-
245	246	-
246	247	-
247	248	-
248	249	-
249	250	-
250	251	-

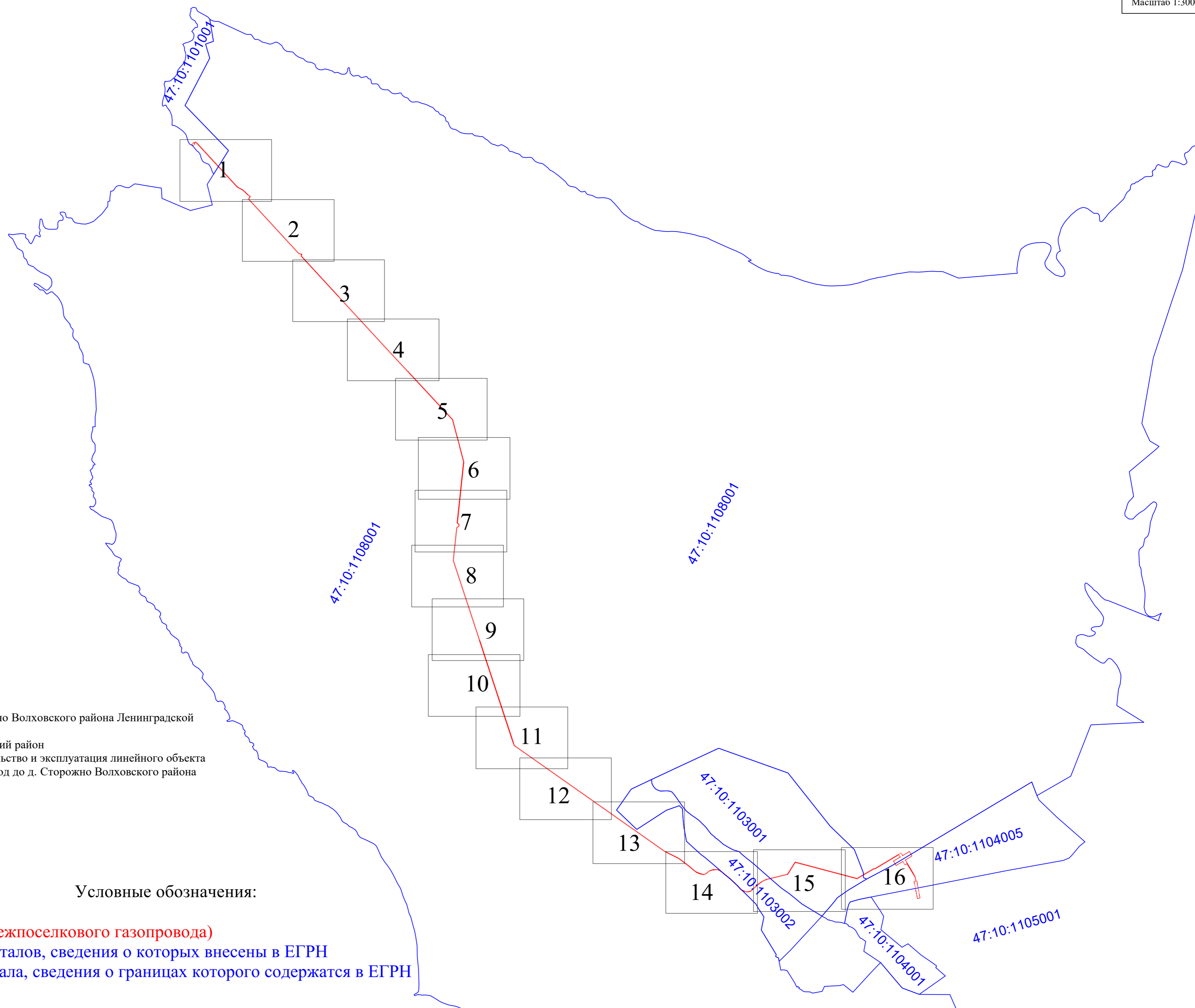

251	252	-
252	253	-
253	254	-
254	255	-
255	256	-
256	257	-
257	258	-
258	259	-
259	260	-
260	261	-
261	262	-
262	263	-
263	264	-
264	265	-
265	266	-
266	1	-
-	-	-
267	268	-
268	269	-
269	270	-
270	271	-
271	272	-
272	273	-
273	274	-
274	275	-
275	276	-
276	277	-
277	278	-
278	279	-
279	280	-
280	281	-
281	282	-
282	267	-
-	-	-
283	284	-
284	285	-
285	286	-
286	287	-
287	288	-
288	283	-
-	-	-
289	290	-
290	291	-
291	292	-
292	293	-
293	294	-
294	295	-
295	296	-
296	297	-
297	298	-
298	299	-
299	300	-
300	301	-
301	302	-
302	303	-
303	304	-
304	305	-

305	306	-
306	307	-
307	308	-
308	309	-
309	310	-
310	311	-
311	312	-
312	313	-
313	314	-
314	315	-
315	316	-
316	317	-
317	318	-
318	319	-
319	320	-
320	321	-
321	322	-
322	323	-
323	324	-
324	325	-
325	326	-
326	327	-
327	328	-
328	329	-
329	330	-
330	331	-
331	332	-
332	333	-
333	334	-
334	335	-
335	336	-
336	337	-
337	289	-



Объект: «Межпоселковый газопровод до д. Сторожно Волховского района Ленинградской области»
Местоположение: Ленинградская область, Волховский район
Цель установления публичного сервитута - строительство и эксплуатация линейного объекта системы газоснабжения: «Межпоселковый газопровод до д. Сторожно Волховского района Ленинградской области»
Площадь публичного сервитута: 109 942 кв.м.

Условные обозначения:

-  - Ось линейного объекта (межпоселкового газопровода)
-  - Граница кадастровых кварталов, сведения о которых внесены в ЕГРН
- 14:23:1220101 - Номер кадастрового квартала, сведения о границах которого содержатся в ЕГРН

Объект: «Межпоселковый газопровод до д. Сторожно Волховского района Ленинградской области»

Масштаб 1:2000

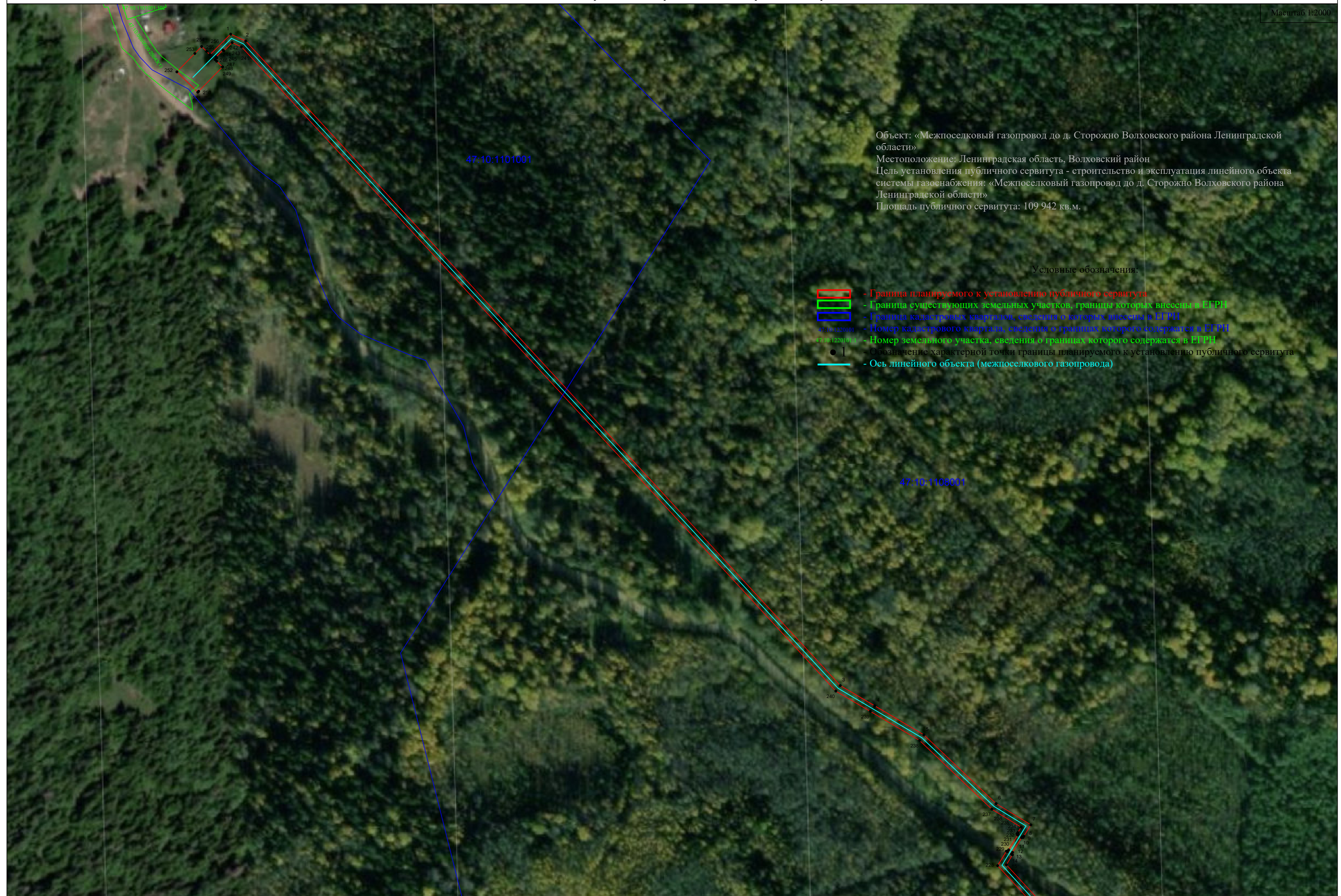

Объект: «Межпоселковый газопровод до д. Сторожно Волховского района Ленинградской области»

Масштаб 1:2000

Объект: «Межпоселковый газопровод до д. Сторожно Волховского района Ленинградской области»
 Местоположение: Ленинградская область, Волховский район
 Цель установления публичного сервитута - строительство и эксплуатация линейного объекта системы газоснабжения: «Межпоселковый газопровод до д. Сторожно Волховского района Ленинградской области»
 Площадь публичного сервитута: 109 942 кв.м.

Условные обозначения:

- ▭ - Граница планируемого к установлению публичного сервитута
- ▭ - Граница существующих земельных участков, границы которых внесены в ЕГРН
- ▭ - Граница кадастровых кварталов, сведения о которых внесены в ЕГРН
- 47.10.1330101 - Номер кадастрового квартала, сведения о границах которого содержатся в ЕГРН
- 47.10.1220101.1 - Номер земельного участка, сведения о границах которого содержатся в ЕГРН
- 1 - Обозначение характерной точки границы планируемого к установлению публичного сервитута
- - Ось линейного объекта (межпоселкового газопровода)

47.10.1108001

Объект: «Межпоселковый газопровод до д. Сторожно Волховского района Ленинградской области»

Масштаб 1:2000

Объект: «Межпоселковый газопровод до д. Сторожно Волховского района Ленинградской области»
 Местоположение: Ленинградская область, Волховский район
 Цель установления публичного сервитута - строительство и эксплуатация линейного объекта системы газоснабжения: «Межпоселковый газопровод до д. Сторожно Волховского района Ленинградской области»
 Площадь публичного сервитута: 109 942 кв.м.

Условные обозначения:

- ▭ - Граница планируемого к установлению публичного сервитута
- ▭ - Граница существующих земельных участков, границы которых внесены в ЕГРН
- ▭ - Граница кадастровых кварталов, сведения о которых внесены в ЕГРН
- 47.10.1108001 - Номер кадастрового квартала, сведения о границах которого содержатся в ЕГРН
- 47.40.1220001 - Номер земельного участка, сведения о границах которого содержатся в ЕГРН
- 1 - Обозначение характерной точки границы планируемого к установлению публичного сервитута
- - Ось линейного объекта (межпоселкового газопровода)

Объект: «Межпоселковый газопровод до д. Сторожно Волховского района Ленинградской области»

Масштаб 1:2000

Объект: «Межпоселковый газопровод до д. Сторожно Волховского района Ленинградской области»
 Местоположение: Ленинградская область, Волховский район
 Цель установления публичного сервитута - строительство и эксплуатация линейного объекта системы газоснабжения: «Межпоселковый газопровод до д. Сторожно Волховского района Ленинградской области»
 Площадь публичного сервитута: 109 942 кв.м.

Условные обозначения:

- ▭ - Граница планируемого к установлению публичного сервитута
- ▭ - Граница существующих земельных участков, границы которых внесены в ЕГРН
- ▭ - Граница кадастровых кварталов, сведения о которых внесены в ЕГРН
- 47:10:1220101 - Номер кадастрового квартала, сведения о границах которого содержатся в ЕГРН
- 47:10:1220101-1 - Номер земельного участка, сведения о границах которого содержатся в ЕГРН
- 1 - Обозначение характерной точки границы планируемого к установлению публичного сервитута
- - Ось линейного объекта (межпоселкового газопровода)

47:10:1108001

Объект: «Межпоселковый газопровод до д. Сторожно Волховского района Ленинградской области»

Масштаб 1:2000

Объект: «Межпоселковый газопровод до д. Сторожно Волховского района Ленинградской области»
 Местоположение: Ленинградская область, Волховский район
 Цель установления публичного сервитута - строительство и эксплуатация линейного объекта системы газоснабжения: «Межпоселковый газопровод до д. Сторожно Волховского района Ленинградской области»
 Площадь публичного сервитута: 109 942 кв.м.

Условные обозначения:

- ▭ - Граница планируемого к установлению публичного сервитута
- ▭ - Граница существующих земельных участков, границы которых внесены в ЕГРН
- ▭ - Граница кадастровых кварталов, сведения о которых внесены в ЕГРН
- 47:10:122001:1 - Номер кадастрового квартала, сведения о границах которого содержатся в ЕГРН
- 47:10:1220101:1 - Номер земельного участка, сведения о границах которого содержатся в ЕГРН
- 1 - Обозначение характерной точки границы планируемого к установлению публичного сервитута
- - Ось линейного объекта (межпоселкового газопровода)

47:10:1108001

Объект: «Межпоселковый газопровод до д. Сторожно Волховского района Ленинградской области»

Масштаб 1:2000

Объект: «Межпоселковый газопровод до д. Сторожно Волховского района Ленинградской области»
 Местоположение: Ленинградская область, Волховский район
 Цель установления публичного сервитута - строительство и эксплуатация линейного объекта системы газоснабжения: «Межпоселковый газопровод до д. Сторожно Волховского района Ленинградской области»
 Площадь публичного сервитута: 109 942 кв.м.

Условные обозначения:

- ▭ - Граница планируемого к установлению публичного сервитута
- ▭ - Граница существующих земельных участков, границы которых внесены в ЕГРН
- ▭ - Граница кадастровых кварталов, сведения о которых внесены в ЕГРН
- 47-10-1220101-1 - Номер кадастрового квартала, сведения о границах которого содержатся в ЕГРН
- 47-10-1220101-1 - Номер земельного участка, сведения о границах которого содержатся в ЕГРН
- - Обозначение характерной точки границы планируемого к установлению публичного сервитута
- - Ось линейного объекта (межпоселкового газопровода)

47-10-1108001

Объект: «Межпоселковый газопровод до д. Сторожно Волховского района Ленинградской области»

Масштаб 1:2000



Объект: «Межпоселковый газопровод до д. Сторожно Волховского района Ленинградской области»

Масштаб 1:2000

Условные обозначения:

- ▬ - Граница планируемого к установлению публичного сервитута
- ▬ - Граница существующих земельных участков, границы которых внесены в ЕГРН
- ▬ - Граница кадастровых кварталов, сведения о которых внесены в ЕГРН
- 47:10:1108001 - Номер кадастрового квартала, сведения о границах которого содержатся в ЕГРН
- 47:10:1201001 - Номер земельного участка, сведения о границах которого содержатся в ЕГРН
- 1 - Обозначение характерной точки границы планируемого к установлению публичного сервитута
- ▬ - Ось линейного объекта (межпоселкового газопровода)

Объект: «Межпоселковый газопровод до д. Сторожно Волховского района Ленинградской области»
 Местоположение: Ленинградская область, Волховский район
 Цель установления публичного сервитута - строительство и эксплуатация линейного объекта системы газоснабжения: «Межпоселковый газопровод до д. Сторожно Волховского района Ленинградской области»
 Площадь публичного сервитута: 109 942 кв.м.

Объект: «Межпоселковый газопровод до д. Сторожно Волховского района Ленинградской области»

Масштаб 1:2000



Условные обозначения:

- ▭ - Граница планируемого к установлению публичного сервитута
- ▭ - Граница существующих земельных участков, границы которых внесены в ЕГРН
- ▭ - Граница кадастровых кварталов, сведения о которых внесены в ЕГРН
- 47.10.1108001 - Номер кадастрового квартала, сведения о границах которого содержатся в ЕГРН
- 47.10.1224001.1 - Номер земельного участка, сведения о границах которого содержатся в ЕГРН
- 39 - Обозначение характерной точки границы планируемого к установлению публичного сервитута
- - Ось линейного объекта (межпоселкового газопровода)

Объект: «Межпоселковый газопровод до д. Сторожно Волховского района Ленинградской области»
 Местоположение: Ленинградская область, Волховский район
 Цель установления публичного сервитута - строительство и эксплуатация линейного объекта системы газоснабжения: «Межпоселковый газопровод до д. Сторожно Волховского района Ленинградской области»
 Площадь публичного сервитута: 109 942 кв.м.

Объект: «Межпоселковый газопровод до д. Сторожно Волховского района Ленинградской области»

Масштаб 1:2000

Объект: «Межпоселковый газопровод до д. Сторожно Волховского района Ленинградской области»
 Местоположение: Ленинградская область, Волховский район
 Цель установления публичного сервитута - строительство и эксплуатация линейного объекта системы газоснабжения: «Межпоселковый газопровод до д. Сторожно Волховского района Ленинградской области»
 Площадь публичного сервитута: 109 942 кв.м.

Условные обозначения:

- Граница планируемого к установлению публичного сервитута
- Граница существующих земельных участков, границы которых внесены в ЕГРН
- Граница кадастровых кварталов, сведения о которых внесены в ЕГРН
- 47:10:1103001 - Номер кадастрового квартала, сведения о границах которого содержатся в ЕГРН
- 47:10:1103001 - Номер земельного участка, сведения о границах которого содержатся в ЕГРН
- 1 - Обозначение характерной точки границы планируемого к установлению публичного сервитута
- Ось линейного объекта (межпоселкового газопровода)

47:10:1103001

192 ● 40

Объект: «Межпоселковый газопровод до д. Сторожно Волховского района Ленинградской области»

Масштаб 1:2000

Условные обозначения:

- ▬ - Граница планируемого к установлению публичного сервитута
- ▬ - Граница существующих земельных участков, границы которых внесены в ЕГРН
- ▬ - Граница кадастровых кварталов, сведения о которых внесены в ЕГРН
- 47.10.1220101 - Номер кадастрового квартала, сведения о границах которого содержатся в ЕГРН
- 47.10.1220101.1 - Номер земельного участка, сведения о границах которого содержатся в ЕГРН
- - Обозначение характерной точки границы планируемого к установлению публичного сервитута
- ▬ - Ось линейного объекта (межпоселкового газопровода)

47.10.1108001

191

41

190

189

42

188

187

186

185

184

183

182

181

180

179

178

177

176

175

174

173

172

171

170

169

168

167

166

165

164

163

162

161

160

Объект: «Межпоселковый газопровод до д. Сторожно Волховского района Ленинградской области»

Местоположение: Ленинградская область, Волховский район

Цель установления публичного сервитута - строительство и эксплуатация линейного объекта системы газоснабжения: «Межпоселковый газопровод до д. Сторожно Волховского района Ленинградской области»

Площадь публичного сервитута: 109 942 кв.м.

Объект: «Межпоселковый газопровод до д. Сторожно Волховского района Ленинградской области»

Масштаб 1:2000

Объект: «Межпоселковый газопровод до д. Сторожно Волховского района Ленинградской области»
 Местоположение: Ленинградская область, Волховский район
 Цель установления публичного сервитута - строительство и эксплуатация линейного объекта системы газоснабжения: «Межпоселковый газопровод до д. Сторожно Волховского района Ленинградской области»
 Площадь публичного сервитута: 109 942 кв.м.

47.10.1108001

Условные обозначения:

- ▬ - Граница планируемого к установлению публичного сервитута
- ▬ - Граница существующих земельных участков, границы которых внесены в ЕГРН
- ▬ - Граница кадастровых кварталов, сведения о которых внесены в ЕГРН
- 47.10.1220101 - Номер кадастрового квартала, сведения о границах которого содержатся в ЕГРН
- 47.10.1220101:1 - Номер земельного участка, сведения о границах которого содержатся в ЕГРН
- - Обозначение характерной точки границы планируемого к установлению публичного сервитута
- ▬ - Ось линейного объекта (межпоселкового газопровода)

Объект: «Межпоселковый газопровод до д. Сторожно Волховского района Ленинградской области»

Масштаб 1:2000

Объект: «Межпоселковый газопровод до д. Сторожно Волховского района Ленинградской области»
 Местоположение: Ленинградская область, Волховский район
 Цель установления публичного сервитута - строительство и эксплуатация линейного объекта системы газоснабжения: «Межпоселковый газопровод до д. Сторожно Волховского района Ленинградской области»
 Площадь публичного сервитута: 109 942 кв.м.

Условные обозначения:

- ▬ - Граница планируемого к установлению публичного сервитута
- ▬ - Граница существующих земельных участков, границы которых внесены в ЕГРН
- ▬ - Граница кадастровых кварталов, сведения о которых внесены в ЕГРН
- 47-10/1103002 - Номер кадастрового квартала, сведения о границах которого содержатся в ЕГРН
- 47-10/1220101-1 - Номер земельного участка, сведения о границах которого содержатся в ЕГРН
- - Обозначение характерной точки границы планируемого к установлению публичного сервитута
- - Ось линейного объекта (межпоселкового газопровода)

Объект: «Межпоселковый газопровод до д. Сторожно Волховского района Ленинградской области»

Масштаб 1:2000



Объект: «Межпоселковый газопровод до д. Сторожно Волховского района Ленинградской области»

Масштаб 1:2000

Условные обозначения:

- ▭ - Граница планируемого к установлению публичного сервитута
- ▭ - Граница существующих земельных участков, границы которых внесены в ЕГРН
- ▭ - Граница кадастровых кварталов, сведения о которых внесены в ЕГРН
- - Номер кадастрового квартала, сведения о границах которого содержатся в ЕГРН
- - Номер земельного участка, сведения о границах которого содержатся в ЕГРН
- 1 - Обозначение характерной точки границы планируемого к установлению публичного сервитута
- 1 - Ось линейного объекта (межпоселкового газопровода)

Объект: «Межпоселковый газопровод до д. Сторожно Волховского района Ленинградской области»

Местоположение: Ленинградская область, Волховский район

Цель установления публичного сервитута - строительство и эксплуатация линейного объекта системы газоснабжения: «Межпоселковый газопровод до д. Сторожно Волховского района Ленинградской области»

Площадь публичного сервитута: 109 942 кв.м.



Объект: «Межпоселковый газопровод до д. Сторожно Волховского района Ленинградской области»

Масштаб 1:2000

Условные обозначения:

- ▭ - Граница планируемого к установлению публичного сервитута
- ▭ - Граница существующих земельных участков, границы которых внесены в ЕГРН
- ▭ - Граница кадастровых кварталов, сведения о которых внесены в ЕГРН
- - Номер кадастрового квартала, сведения о границах которого содержатся в ЕГРН
- - Номер земельного участка, сведения о границах которого содержатся в ЕГРН
- 1 - Обозначение характерной точки границы планируемого к установлению публичного сервитута
- - Ось линейного объекта (межпоселкового газопровода)

Объект: «Межпоселковый газопровод до д. Сторожно Волховского района Ленинградской области»
 Местоположение: Ленинградская область, Волховский район
 Цель установления публичного сервитута - строительство и эксплуатация линейного объекта системы газоснабжения: «Межпоселковый газопровод до д. Сторожно Волховского района Ленинградской области»
 Площадь публичного сервитута: 109 942 кв.м.

